

|  |  |   |
|--|--|---|
| <b>ГРАФИЧЕСКОЕ ОПИСАНИЕ</b><br><b>местоположения границ населенных пунктов, территориальных зон, особо охраняемых природных территорий, зон с особыми условиями использования территории</b><br><b>СН2 – зона складирования и захоронения отходов</b><br>(наименование объекта, местоположение границ которого описано (далее - объект)) |  |   |
| <b>Раздел 1</b>  |  |   |
| <b>Сведения об объекте</b>   |  |   |
| <b>№ п/п</b>   | <b>Характеристики объекта</b>  | <b>Описание характеристик</b>   |
| <b>1</b>   | <b>2</b>   | <b>3</b>  |
| 1.   | Местоположение объекта   | Кабардино-Балкарская Республика,<br>м.р-н Прохладненский, сельское<br>поселение Алтуд |
| 2.   | Площадь объекта +/- величина<br>погрешности определения площади (Р +/- Дельта Р) | -   |
| 3.   | Иные характеристики объекта  | -   |
|  |  |   |

## Раздел 2

|   |
|---|
| <p align="center"><b>Сведения о местоположении границ объекта</b></p> |
|---|

|                                     |
|-------------------------------------|
| 1. Система координат МСК-07, зона 1 |
|-------------------------------------|

## 2. Сведения о характерных точках границ объекта

| Обозначение<br>характерных точек<br>границ | Координаты, м |           | Метод<br>определения<br>координат<br>характерной точки | Средняя<br>квадратическая<br>погрешность<br>положения<br>характерной<br>точки (Mt), м | Описание<br>обозначения<br>точки на<br>местности (при<br>наличии) |
|--|---------------|-----------|--|---|---|
|  | X             | Y         |  |   |   |
| 1  | 2             | 3         | 4  | 5   | 6   |
| 1  | 530378.65     | 290509.03 | Картометрический<br>метод                              | 5.00  | Закрепление<br>отсутствует  |
| 2  | 530483.09     | 290921.59 | Картометрический<br>метод                              | 5.00  | Закрепление<br>отсутствует  |
| 3  | 530492.36     | 291136.35 | Картометрический<br>метод                              | 5.00  | Закрепление<br>отсутствует  |
| 4  | 530386.84     | 291172.30 | Картометрический<br>метод                              | 5.00  | Закрепление<br>отсутствует  |
| 5  | 530298.29     | 290879.11 | Картометрический<br>метод                              | 5.00  | Закрепление<br>отсутствует  |
| 6  | 530092.14     | 290649.02 | Картометрический<br>метод                              | 5.00  | Закрепление<br>отсутствует  |
| 1  | 530378.65     | 290509.03 | Картометрический<br>метод                              | 5.00  | Закрепление<br>отсутствует  |

3. Сведения о характерных точках части (частей) границы объекта

| Обозначение<br>характерных точек<br>части границы | Координаты, м |   | Метод<br>определения<br>координат<br>характерной точки | Средняя<br>квадратическая<br>погрешность<br>положения<br>характерной<br>точки (Mt), м | Описание<br>обозначения<br>точки на<br>местности (при<br>наличии) |
|---|---------------|---|--|---|---|
|   | X             | Y |  |   |   |
| 1   | 2             | 3 | 4  | 5   | 6   |
| -   | -             | - | -  | -   | -   |

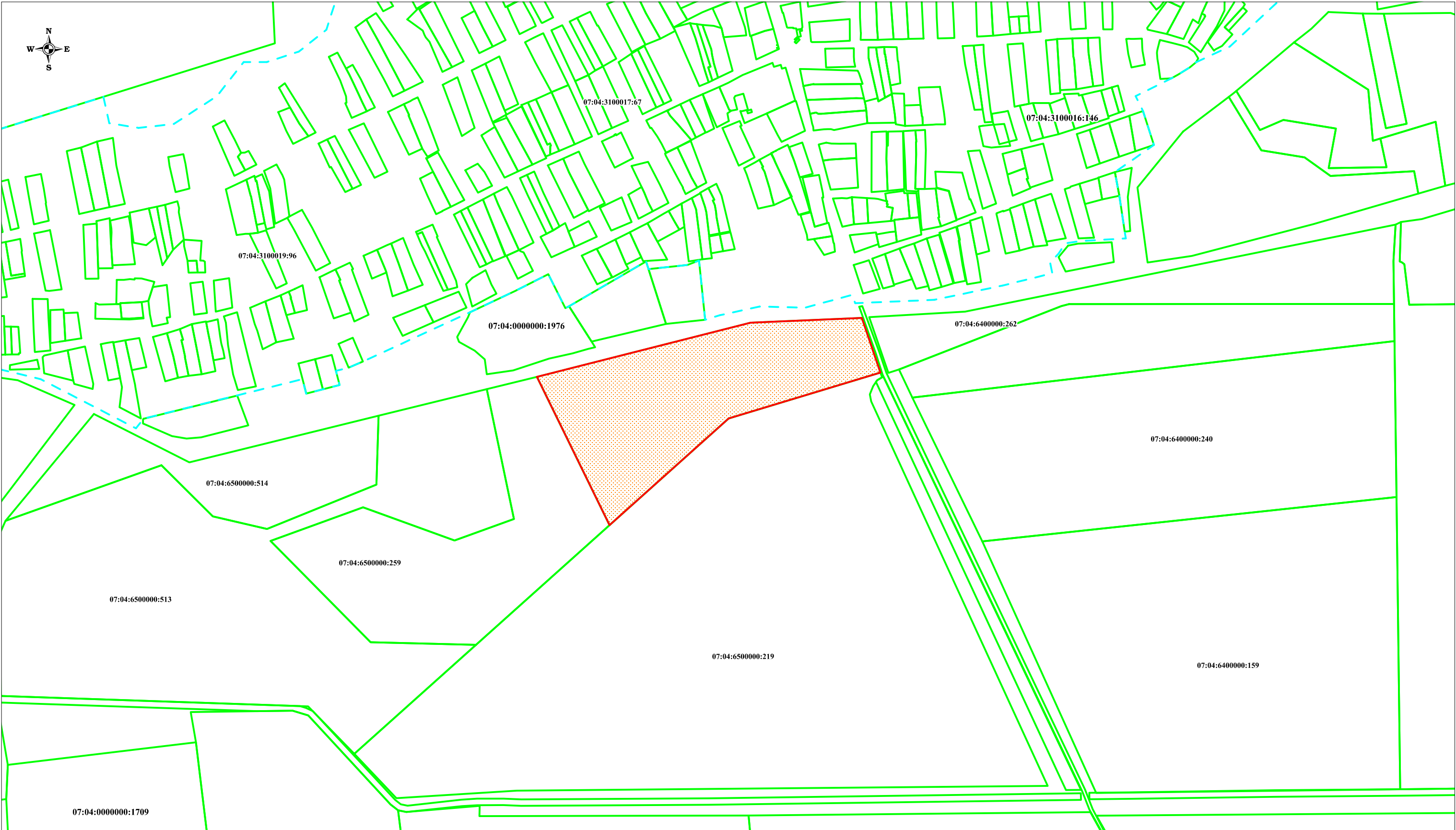

|  |                               |   |   |   |   |   |  |
|--|-------------------------------|---|---|---|---|---|--|
| Раздел 3   |                               |   |   |   |   |   |  |
| Сведения о местоположении измененных (уточненных) границ объекта |                               |   |   |   |   |   |  |
| 1. Система координат -   |                               |   |   |   |   |   |  |
| 2. Сведения о характерных точках границ объекта                  |                               |   |   |   |   |   |  |
| Обозначение<br>характерных<br>точек границ                       | Существующие<br>координаты, м |   | Измененные<br>(уточненные)<br>координаты, м |   | Метод<br>определения<br>координат<br>характерной<br>точки | Средняя<br>квадратическая<br>погрешность<br>положения<br>характерной<br>точки (Mt), м | Описание<br>обозначения<br>точки на<br>местности<br>(при<br>наличии) |
|  | X                             | Y | X   | Y |   |   |  |
| 1  | 2                             | 3 | 4   | 5 | 6   | 7   | 8  |
| -  | -                             | - | -   | - | -   | -   |  |
| 3. Сведения о характерных точках части (частей) границы объекта  |                               |   |   |   |   |   |  |
| Обозначение<br>характерных<br>точек части<br>границы             | Существующие<br>координаты, м |   | Измененные<br>(уточненные)<br>координаты, м |   | Метод<br>определения<br>координат<br>характерной<br>точки | Средняя<br>квадратическая<br>погрешность<br>положения<br>характерной<br>точки (Mt), м | Описание<br>обозначения<br>точки на<br>местности<br>(при<br>наличии) |
|  | X                             | Y | X   | Y |   |   |  |
| 1  | 2                             | 3 | 4   | 5 | 6   | 7   | 8  |
| -  | -                             | - | -   | - | -   | -   |  |
|  |                               |   |   |   |   |   |  |

План границ объекта



Масштаб 1:7000

Используемые условные знаки и обозначения:

-  - граница объекта;
-  - существующая часть границы земельного участка, имеющиеся в ЕГРН сведения о которой достаточны для определения ее местоположения;
-  - границы административно-территориальных образований;

07:04:6500000:219 - кадастровый номер земельного участка.

**ГРАФИЧЕСКОЕ ОПИСАНИЕ**  
**местоположения границ населенных пунктов, территориальных зон, особо охраняемых природных территорий, зон с особыми условиями использования территории**

**СХ. Зона сельскохозяйственного использования**

(наименование объекта, местоположение границ которого описано (далее - объект))

**Раздел 1**

**Сведения об объекте**

| № п/п | Характеристики объекта  | Описание характеристик  |
|-------|---|---|
| 1     | 2   | 3   |
| 1.    | Местоположение объекта  | Кабардино-Балкарская Республика, район Прохладненский, сельское поселение Алтуд |
| 2.    | Площадь объекта +/- величина погрешности определения площади (Р +/- Дельта Р) | -   |
| 3.    | Иные характеристики объекта   | -   |

## Раздел 2

### Сведения о местоположении границ объекта

1. Система координат МСК-07, зона 1

2. Сведения о характерных точках границ объекта

| Обозначение<br>характерных точек<br>границ | Координаты, м |           | Метод<br>определения<br>координат<br>характерной точки | Средняя<br>квадратическая<br>погрешность<br>положения<br>характерной<br>точки (Mt), м | Описание<br>обозначения<br>точки на<br>местности (при<br>наличии) |
|--|---------------|-----------|--|---|---|
|  | X             | Y         |  |   |   |
| 1  | 2             | 3         | 4  | 5   | 6   |
| 1  | 530799.23     | 295917.34 | Картометрический<br>метод                              | 5.00  | Закрепление<br>отсутствует  |
| 2  | 530796.65     | 295890.13 | Картометрический<br>метод                              | 5.00  | Закрепление<br>отсутствует  |
| 3  | 530791.17     | 295837.40 | Картометрический<br>метод                              | 5.00  | Закрепление<br>отсутствует  |
| 4  | 530784.37     | 295787.62 | Картометрический<br>метод                              | 5.00  | Закрепление<br>отсутствует  |
| 5  | 530780.67     | 295738.99 | Картометрический<br>метод                              | 5.00  | Закрепление<br>отсутствует  |
| 6  | 530776.44     | 295724.53 | Картометрический<br>метод                              | 5.00  | Закрепление<br>отсутствует  |
| 7  | 530773.60     | 295649.79 | Картометрический<br>метод                              | 5.00  | Закрепление<br>отсутствует  |
| 8  | 530759.59     | 295606.74 | Картометрический<br>метод                              | 5.00  | Закрепление<br>отсутствует  |
| 9  | 530757.35     | 295574.87 | Картометрический<br>метод                              | 5.00  | Закрепление<br>отсутствует  |
| 10   | 530753.76     | 295563.70 | Картометрический<br>метод                              | 5.00  | Закрепление<br>отсутствует  |
| 11   | 530742.32     | 295556.78 | Картометрический<br>метод                              | 5.00  | Закрепление<br>отсутствует  |
| 12   | 530740.37     | 295547.25 | Картометрический<br>метод                              | 5.00  | Закрепление<br>отсутствует  |
| 13   | 530737.79     | 295524.58 | Картометрический<br>метод                              | 5.00  | Закрепление<br>отсутствует  |
| 14   | 530745.98     | 295515.06 | Картометрический<br>метод                              | 5.00  | Закрепление<br>отсутствует  |
| 15   | 530750.26     | 295497.66 | Картометрический<br>метод                              | 5.00  | Закрепление<br>отсутствует  |
| 16   | 530748.52     | 295488.62 | Картометрический<br>метод                              | 5.00  | Закрепление<br>отсутствует  |
| 17   | 530791.50     | 295475.79 | Картометрический<br>метод                              | 5.00  | Закрепление<br>отсутствует  |
| 18   | 530947.01     | 295336.43 | Картометрический<br>метод                              | 5.00  | Закрепление<br>отсутствует  |
| 19   | 530978.18     | 295302.13 | Картометрический<br>метод                              | 5.00  | Закрепление<br>отсутствует  |
| 20   | 531069.73     | 295239.21 | Картометрический<br>метод                              | 5.00  | Закрепление<br>отсутствует  |
| 21   | 531088.01     | 295203.84 | Картометрический<br>метод                              | 5.00  | Закрепление<br>отсутствует  |
| 22   | 531139.52     | 295107.33 | Картометрический<br>метод                              | 5.00  | Закрепление<br>отсутствует  |

| 2. Сведения о характерных точках границ объекта |               |           |  |   |   |
|---|---------------|-----------|--|---|---|
| Обозначение<br>характерных точек<br>границ      | Координаты, м |           | Метод<br>определения<br>координат<br>характерной точки | Средняя<br>квадратическая<br>погрешность<br>положения<br>характерной<br>точки (Mt), м | Описание<br>обозначения<br>точки на<br>местности (при<br>наличии) |
|   | X             | Y         |  |   |   |
| 1   | 2             | 3         | 4  | 5   | 6   |
| 23  | 531210.68     | 294998.68 | Картометрический<br>метод                              | 5.00  | Закрепление<br>отсутствует  |
| 24  | 531307.65     | 294917.99 | Картометрический<br>метод                              | 5.00  | Закрепление<br>отсутствует  |
| 25  | 531335.80     | 294910.80 | Картометрический<br>метод                              | 5.00  | Закрепление<br>отсутствует  |
| 26  | 531349.55     | 294900.97 | Картометрический<br>метод                              | 5.00  | Закрепление<br>отсутствует  |
| 27  | 531374.50     | 294844.00 | Картометрический<br>метод                              | 5.00  | Закрепление<br>отсутствует  |
| 28  | 531471.66     | 294550.17 | Картометрический<br>метод                              | 5.00  | Закрепление<br>отсутствует  |
| 29  | 531476.52     | 294542.56 | Картометрический<br>метод                              | 5.00  | Закрепление<br>отсутствует  |
| 30  | 531493.42     | 294543.39 | Картометрический<br>метод                              | 5.00  | Закрепление<br>отсутствует  |
| 31  | 531593.35     | 294548.28 | Картометрический<br>метод                              | 5.00  | Закрепление<br>отсутствует  |
| 32  | 531631.78     | 294562.76 | Картометрический<br>метод                              | 5.00  | Закрепление<br>отсутствует  |
| 33  | 531867.06     | 294627.59 | Картометрический<br>метод                              | 5.00  | Закрепление<br>отсутствует  |
| 34  | 531994.37     | 294675.73 | Картометрический<br>метод                              | 5.00  | Закрепление<br>отсутствует  |
| 35  | 532173.66     | 294470.29 | Картометрический<br>метод                              | 5.00  | Закрепление<br>отсутствует  |
| 36  | 532193.83     | 294432.65 | Картометрический<br>метод                              | 5.00  | Закрепление<br>отсутствует  |
| 37  | 532179.18     | 294256.33 | Картометрический<br>метод                              | 5.00  | Закрепление<br>отсутствует  |
| 38  | 532177.51     | 294241.53 | Картометрический<br>метод                              | 5.00  | Закрепление<br>отсутствует  |
| 39  | 532319.24     | 294251.65 | Картометрический<br>метод                              | 5.00  | Закрепление<br>отсутствует  |
| 40  | 532321.12     | 294183.26 | Картометрический<br>метод                              | 5.00  | Закрепление<br>отсутствует  |
| 41  | 532325.07     | 294117.43 | Картометрический<br>метод                              | 5.00  | Закрепление<br>отсутствует  |
| 42  | 532336.46     | 293966.58 | Картометрический<br>метод                              | 5.00  | Закрепление<br>отсутствует  |
| 43  | 532365.25     | 293654.28 | Картометрический<br>метод                              | 5.00  | Закрепление<br>отсутствует  |
| 44  | 532367.03     | 293634.43 | Картометрический<br>метод                              | 5.00  | Закрепление<br>отсутствует  |
| 45  | 532377.31     | 293518.34 | Картометрический<br>метод                              | 5.00  | Закрепление<br>отсутствует  |
| 46  | 532387.73     | 293400.77 | Картометрический<br>метод                              | 5.00  | Закрепление<br>отсутствует  |
| 47  | 532395.19     | 293319.23 | Картометрический<br>метод                              | 5.00  | Закрепление<br>отсутствует  |
|   |               |           |  |   |   |

| 2. Сведения о характерных точках границ объекта |               |           |  |   |   |
|---|---------------|-----------|--|---|---|
| Обозначение<br>характерных точек<br>границ      | Координаты, м |           | Метод<br>определения<br>координат<br>характерной точки | Средняя<br>квадратическая<br>погрешность<br>положения<br>характерной<br>точки (Mt), м | Описание<br>обозначения<br>точки на<br>местности (при<br>наличии) |
|   | X             | Y         |  |   |   |
| 1   | 2             | 3         | 4  | 5   | 6   |
| 48  | 532378.77     | 293317.74 | Картометрический<br>метод                              | 5.00  | Закрепление<br>отсутствует  |
| 49  | 532376.59     | 293317.55 | Картометрический<br>метод                              | 5.00  | Закрепление<br>отсутствует  |
| 50  | 532328.98     | 293313.31 | Картометрический<br>метод                              | 5.00  | Закрепление<br>отсутствует  |
| 51  | 532348.50     | 293375.31 | Картометрический<br>метод                              | 5.00  | Закрепление<br>отсутствует  |
| 52  | 532342.76     | 293452.12 | Картометрический<br>метод                              | 5.00  | Закрепление<br>отсутствует  |
| 53  | 532338.55     | 293508.54 | Картометрический<br>метод                              | 5.00  | Закрепление<br>отсутствует  |
| 54  | 532338.54     | 293508.69 | Картометрический<br>метод                              | 5.00  | Закрепление<br>отсутствует  |
| 55  | 532338.07     | 293514.90 | Картометрический<br>метод                              | 5.00  | Закрепление<br>отсутствует  |
| 56  | 532330.28     | 293528.06 | Картометрический<br>метод                              | 5.00  | Закрепление<br>отсутствует  |
| 57  | 532336.64     | 293551.17 | Картометрический<br>метод                              | 5.00  | Закрепление<br>отсутствует  |
| 58  | 532331.90     | 293629.79 | Картометрический<br>метод                              | 5.00  | Закрепление<br>отсутствует  |
| 59  | 532318.27     | 293656.20 | Картометрический<br>метод                              | 5.00  | Закрепление<br>отсутствует  |
| 60  | 532270.29     | 293709.77 | Картометрический<br>метод                              | 5.00  | Закрепление<br>отсутствует  |
| 61  | 532172.50     | 293704.14 | Картометрический<br>метод                              | 5.00  | Закрепление<br>отсутствует  |
| 62  | 532159.05     | 293692.55 | Картометрический<br>метод                              | 5.00  | Закрепление<br>отсутствует  |
| 63  | 532141.74     | 293677.32 | Картометрический<br>метод                              | 5.00  | Закрепление<br>отсутствует  |
| 64  | 532073.59     | 293654.50 | Картометрический<br>метод                              | 5.00  | Закрепление<br>отсутствует  |
| 65  | 531985.43     | 293584.39 | Картометрический<br>метод                              | 5.00  | Закрепление<br>отсутствует  |
| 66  | 532015.47     | 293545.16 | Картометрический<br>метод                              | 5.00  | Закрепление<br>отсутствует  |
| 67  | 532057.99     | 293495.59 | Картометрический<br>метод                              | 5.00  | Закрепление<br>отсутствует  |
| 68  | 532106.05     | 293453.69 | Картометрический<br>метод                              | 5.00  | Закрепление<br>отсутствует  |
| 69  | 532090.43     | 293399.82 | Картометрический<br>метод                              | 5.00  | Закрепление<br>отсутствует  |
| 70  | 532077.88     | 293372.59 | Картометрический<br>метод                              | 5.00  | Закрепление<br>отсутствует  |
| 71  | 531980.58     | 293312.00 | Картометрический<br>метод                              | 5.00  | Закрепление<br>отсутствует  |
| 72  | 532162.35     | 293311.17 | Картометрический<br>метод                              | 5.00  | Закрепление<br>отсутствует  |
|   |               |           |  |   |   |



| 2. Сведения о характерных точках границ объекта |               |           |  |   |   |
|---|---------------|-----------|--|---|---|
| Обозначение<br>характерных точек<br>границ      | Координаты, м |           | Метод<br>определения<br>координат<br>характерной точки | Средняя<br>квадратическая<br>погрешность<br>положения<br>характерной<br>точки (Mt), м | Описание<br>обозначения<br>точки на<br>местности (при<br>наличии) |
|   | X             | Y         |  |   |   |
| 1   | 2             | 3         | 4  | 5   | 6   |
| 73  | 532188.73     | 293305.07 | Картометрический<br>метод                              | 5.00  | Закрепление<br>отсутствует  |
| 74  | 532177.92     | 293258.20 | Картометрический<br>метод                              | 5.00  | Закрепление<br>отсутствует  |
| 75  | 532155.47     | 293201.05 | Картометрический<br>метод                              | 5.00  | Закрепление<br>отсутствует  |
| 76  | 532151.21     | 293113.16 | Картометрический<br>метод                              | 5.00  | Закрепление<br>отсутствует  |
| 77  | 532134.70     | 293072.24 | Картометрический<br>метод                              | 5.00  | Закрепление<br>отсутствует  |
| 78  | 532133.13     | 292990.09 | Картометрический<br>метод                              | 5.00  | Закрепление<br>отсутствует  |
| 79  | 532227.81     | 292981.32 | Картометрический<br>метод                              | 5.00  | Закрепление<br>отсутствует  |
| 80  | 532225.11     | 292990.03 | Картометрический<br>метод                              | 5.00  | Закрепление<br>отсутствует  |
| 81  | 532231.00     | 292995.51 | Картометрический<br>метод                              | 5.00  | Закрепление<br>отсутствует  |
| 82  | 532235.40     | 293010.61 | Картометрический<br>метод                              | 5.00  | Закрепление<br>отсутствует  |
| 83  | 532241.43     | 293013.47 | Картометрический<br>метод                              | 5.00  | Закрепление<br>отсутствует  |
| 84  | 532246.92     | 293014.37 | Картометрический<br>метод                              | 5.00  | Закрепление<br>отсутствует  |
| 85  | 532277.97     | 293011.86 | Картометрический<br>метод                              | 5.00  | Закрепление<br>отсутствует  |
| 86  | 532282.57     | 293014.61 | Картометрический<br>метод                              | 5.00  | Закрепление<br>отсутствует  |
| 87  | 532292.93     | 293030.83 | Картометрический<br>метод                              | 5.00  | Закрепление<br>отсутствует  |
| 88  | 532269.52     | 293065.84 | Картометрический<br>метод                              | 5.00  | Закрепление<br>отсутствует  |
| 89  | 532269.18     | 293064.12 | Картометрический<br>метод                              | 5.00  | Закрепление<br>отсутствует  |
| 90  | 532224.54     | 293092.07 | Картометрический<br>метод                              | 5.00  | Закрепление<br>отсутствует  |
| 91  | 532220.78     | 293095.95 | Картометрический<br>метод                              | 5.00  | Закрепление<br>отсутствует  |
| 92  | 532196.44     | 293159.96 | Картометрический<br>метод                              | 5.00  | Закрепление<br>отсутствует  |
| 93  | 532198.48     | 293164.15 | Картометрический<br>метод                              | 5.00  | Закрепление<br>отсутствует  |
| 94  | 532202.11     | 293164.42 | Картометрический<br>метод                              | 5.00  | Закрепление<br>отсутствует  |
| 95  | 532252.40     | 293173.74 | Картометрический<br>метод                              | 5.00  | Закрепление<br>отсутствует  |
| 96  | 532252.26     | 293174.68 | Картометрический<br>метод                              | 5.00  | Закрепление<br>отсутствует  |
| 97  | 532255.17     | 293175.22 | Картометрический<br>метод                              | 5.00  | Закрепление<br>отсутствует  |
|   |               |           |  |   |   |

| 2. Сведения о характерных точках границ объекта |               |           |  |   |   |
|---|---------------|-----------|--|---|---|
| Обозначение<br>характерных точек<br>границ      | Координаты, м |           | Метод<br>определения<br>координат<br>характерной точки | Средняя<br>квадратическая<br>погрешность<br>положения<br>характерной<br>точки (Mt), м | Описание<br>обозначения<br>точки на<br>местности (при<br>наличии) |
|   | X             | Y         |  |   |   |
| 1   | 2             | 3         | 4  | 5   | 6   |
| 98  | 532262.60     | 293182.75 | Картометрический<br>метод                              | 5.00  | Закрепление<br>отсутствует  |
| 99  | 532293.96     | 293214.45 | Картометрический<br>метод                              | 5.00  | Закрепление<br>отсутствует  |
| 100   | 532293.57     | 293214.83 | Картометрический<br>метод                              | 5.00  | Закрепление<br>отсутствует  |
| 101   | 532295.03     | 293217.14 | Картометрический<br>метод                              | 5.00  | Закрепление<br>отсутствует  |
| 102   | 532295.95     | 293216.73 | Картометрический<br>метод                              | 5.00  | Закрепление<br>отсутствует  |
| 103   | 532316.22     | 293262.20 | Картометрический<br>метод                              | 5.00  | Закрепление<br>отсутствует  |
| 104   | 532356.04     | 293266.37 | Картометрический<br>метод                              | 5.00  | Закрепление<br>отсутствует  |
| 105   | 532383.01     | 293268.24 | Картометрический<br>метод                              | 5.00  | Закрепление<br>отсутствует  |
| 106   | 532399.50     | 293269.24 | Картометрический<br>метод                              | 5.00  | Закрепление<br>отсутствует  |
| 107   | 532418.51     | 293007.43 | Картометрический<br>метод                              | 5.00  | Закрепление<br>отсутствует  |
| 108   | 532418.56     | 293006.87 | Картометрический<br>метод                              | 5.00  | Закрепление<br>отсутствует  |
| 109   | 532419.13     | 293000.48 | Картометрический<br>метод                              | 5.00  | Закрепление<br>отсутствует  |
| 110   | 532428.79     | 293001.07 | Картометрический<br>метод                              | 5.00  | Закрепление<br>отсутствует  |
| 111   | 532438.15     | 293001.16 | Картометрический<br>метод                              | 5.00  | Закрепление<br>отсутствует  |
| 112   | 532436.31     | 293025.83 | Картометрический<br>метод                              | 5.00  | Закрепление<br>отсутствует  |
| 113   | 532458.74     | 293027.89 | Картометрический<br>метод                              | 5.00  | Закрепление<br>отсутствует  |
| 114   | 532518.74     | 293027.44 | Картометрический<br>метод                              | 5.00  | Закрепление<br>отсутствует  |
| 115   | 532663.79     | 293034.38 | Картометрический<br>метод                              | 5.00  | Закрепление<br>отсутствует  |
| 116   | 532664.46     | 293029.71 | Картометрический<br>метод                              | 5.00  | Закрепление<br>отсутствует  |
| 117   | 532677.21     | 292911.76 | Картометрический<br>метод                              | 5.00  | Закрепление<br>отсутствует  |
| 118   | 532753.47     | 292922.31 | Картометрический<br>метод                              | 5.00  | Закрепление<br>отсутствует  |
| 119   | 532812.92     | 292563.56 | Картометрический<br>метод                              | 5.00  | Закрепление<br>отсутствует  |
| 120   | 532835.20     | 292429.14 | Картометрический<br>метод                              | 5.00  | Закрепление<br>отсутствует  |
| 121   | 532878.71     | 292168.73 | Картометрический<br>метод                              | 5.00  | Закрепление<br>отсутствует  |
| 122   | 532881.47     | 292152.09 | Картометрический<br>метод                              | 5.00  | Закрепление<br>отсутствует  |
|   |               |           |  |   |   |

| 2. Сведения о характерных точках границ объекта |               |           |  |   |   |
|---|---------------|-----------|--|---|---|
| Обозначение<br>характерных точек<br>границ      | Координаты, м |           | Метод<br>определения<br>координат<br>характерной точки | Средняя<br>квадратическая<br>погрешность<br>положения<br>характерной<br>точки (Mt), м | Описание<br>обозначения<br>точки на<br>местности (при<br>наличии) |
|   | X             | Y         |  |   |   |
| 1   | 2             | 3         | 4  | 5   | 6   |
| 123   | 532895.27     | 292069.05 | Картометрический<br>метод                              | 5.00  | Закрепление<br>отсутствует  |
| 124   | 532923.01     | 291825.53 | Картометрический<br>метод                              | 5.00  | Закрепление<br>отсутствует  |
| 125   | 532925.29     | 291805.66 | Картометрический<br>метод                              | 5.00  | Закрепление<br>отсутствует  |
| 126   | 532932.05     | 291746.07 | Картометрический<br>метод                              | 5.00  | Закрепление<br>отсутствует  |
| 127   | 532935.43     | 291716.27 | Картометрический<br>метод                              | 5.00  | Закрепление<br>отсутствует  |
| 128   | 532980.51     | 291320.24 | Картометрический<br>метод                              | 5.00  | Закрепление<br>отсутствует  |
| 129   | 532985.88     | 291273.05 | Картометрический<br>метод                              | 5.00  | Закрепление<br>отсутствует  |
| 130   | 532986.36     | 291268.94 | Картометрический<br>метод                              | 5.00  | Закрепление<br>отсутствует  |
| 131   | 532989.74     | 291239.11 | Картометрический<br>метод                              | 5.00  | Закрепление<br>отсутствует  |
| 132   | 532993.14     | 291209.24 | Картометрический<br>метод                              | 5.00  | Закрепление<br>отсутствует  |
| 133   | 532996.46     | 291180.02 | Картометрический<br>метод                              | 5.00  | Закрепление<br>отсутствует  |
| 134   | 533001.08     | 291156.35 | Картометрический<br>метод                              | 5.00  | Закрепление<br>отсутствует  |
| 135   | 532951.42     | 291149.86 | Картометрический<br>метод                              | 5.00  | Закрепление<br>отсутствует  |
| 136   | 532879.61     | 291140.92 | Картометрический<br>метод                              | 5.00  | Закрепление<br>отсутствует  |
| 137   | 532881.57     | 291122.02 | Картометрический<br>метод                              | 5.00  | Закрепление<br>отсутствует  |
| 138   | 532880.19     | 291121.04 | Картометрический<br>метод                              | 5.00  | Закрепление<br>отсутствует  |
| 139   | 532942.72     | 290676.13 | Картометрический<br>метод                              | 5.00  | Закрепление<br>отсутствует  |
| 140   | 532936.99     | 290551.86 | Картометрический<br>метод                              | 5.00  | Закрепление<br>отсутствует  |
| 141   | 532956.15     | 290427.36 | Картометрический<br>метод                              | 5.00  | Закрепление<br>отсутствует  |
| 142   | 532969.55     | 290135.43 | Картометрический<br>метод                              | 5.00  | Закрепление<br>отсутствует  |
| 143   | 532787.69     | 289899.81 | Картометрический<br>метод                              | 5.00  | Закрепление<br>отсутствует  |
| 144   | 532779.77     | 289881.57 | Картометрический<br>метод                              | 5.00  | Закрепление<br>отсутствует  |
| 145   | 532776.79     | 289736.34 | Картометрический<br>метод                              | 5.00  | Закрепление<br>отсутствует  |
| 146   | 532773.69     | 289728.01 | Картометрический<br>метод                              | 5.00  | Закрепление<br>отсутствует  |
| 147   | 532773.26     | 289673.85 | Картометрический<br>метод                              | 5.00  | Закрепление<br>отсутствует  |
|   |               |           |  |   |   |

| 2. Сведения о характерных точках границ объекта |               |           |  |   |   |
|---|---------------|-----------|--|---|---|
| Обозначение<br>характерных точек<br>границ      | Координаты, м |           | Метод<br>определения<br>координат<br>характерной точки | Средняя<br>квадратическая<br>погрешность<br>положения<br>характерной<br>точки (Mt), м | Описание<br>обозначения<br>точки на<br>местности (при<br>наличии) |
|   | X             | Y         |  |   |   |
| 1   | 2             | 3         | 4  | 5   | 6   |
| 148   | 532773.75     | 289560.35 | Картометрический<br>метод                              | 5.00  | Закрепление<br>отсутствует  |
| 149   | 532774.04     | 289557.32 | Картометрический<br>метод                              | 5.00  | Закрепление<br>отсутствует  |
| 150   | 532768.88     | 289529.14 | Картометрический<br>метод                              | 5.00  | Закрепление<br>отсутствует  |
| 151   | 532773.16     | 289510.91 | Картометрический<br>метод                              | 5.00  | Закрепление<br>отсутствует  |
| 152   | 532772.70     | 289490.54 | Картометрический<br>метод                              | 5.00  | Закрепление<br>отсутствует  |
| 153   | 532769.29     | 289474.93 | Картометрический<br>метод                              | 5.00  | Закрепление<br>отсутствует  |
| 154   | 532769.99     | 289442.41 | Картометрический<br>метод                              | 5.00  | Закрепление<br>отсутствует  |
| 155   | 532767.28     | 289388.20 | Картометрический<br>метод                              | 5.00  | Закрепление<br>отсутствует  |
| 156   | 532761.17     | 289318.55 | Картометрический<br>метод                              | 5.00  | Закрепление<br>отсутствует  |
| 157   | 532758.26     | 289293.91 | Картометрический<br>метод                              | 5.00  | Закрепление<br>отсутствует  |
| 158   | 532759.10     | 289276.50 | Картометрический<br>метод                              | 5.00  | Закрепление<br>отсутствует  |
| 159   | 532755.86     | 289256.62 | Картометрический<br>метод                              | 5.00  | Закрепление<br>отсутствует  |
| 160   | 532759.87     | 289196.50 | Картометрический<br>метод                              | 5.00  | Закрепление<br>отсутствует  |
| 161   | 532760.60     | 289180.02 | Картометрический<br>метод                              | 5.00  | Закрепление<br>отсутствует  |
| 162   | 532768.45     | 289182.43 | Картометрический<br>метод                              | 5.00  | Закрепление<br>отсутствует  |
| 163   | 532768.37     | 289178.62 | Картометрический<br>метод                              | 5.00  | Закрепление<br>отсутствует  |
| 164   | 532832.56     | 289015.03 | Картометрический<br>метод                              | 5.00  | Закрепление<br>отсутствует  |
| 165   | 532910.14     | 288912.45 | Картометрический<br>метод                              | 5.00  | Закрепление<br>отсутствует  |
| 166   | 532917.91     | 288877.56 | Картометрический<br>метод                              | 5.00  | Закрепление<br>отсутствует  |
| 167   | 532876.16     | 288745.68 | Картометрический<br>метод                              | 5.00  | Закрепление<br>отсутствует  |
| 168   | 532892.97     | 288710.31 | Картометрический<br>метод                              | 5.00  | Закрепление<br>отсутствует  |
| 169   | 532966.06     | 288683.93 | Картометрический<br>метод                              | 5.00  | Закрепление<br>отсутствует  |
| 170   | 532967.24     | 288679.45 | Картометрический<br>метод                              | 5.00  | Закрепление<br>отсутствует  |
| 171   | 532966.41     | 288681.17 | Картометрический<br>метод                              | 5.00  | Закрепление<br>отсутствует  |
| 172   | 532967.56     | 288678.79 | Картометрический<br>метод                              | 5.00  | Закрепление<br>отсутствует  |
|   |               |           |  |   |   |

| 2. Сведения о характерных точках границ объекта |               |           |  |   |   |
|---|---------------|-----------|--|---|---|
| Обозначение<br>характерных точек<br>границ      | Координаты, м |           | Метод<br>определения<br>координат<br>характерной точки | Средняя<br>квадратическая<br>погрешность<br>положения<br>характерной<br>точки (Mt), м | Описание<br>обозначения<br>точки на<br>местности (при<br>наличии) |
|   | X             | Y         |  |   |   |
| 1   | 2             | 3         | 4  | 5   | 6   |
| 173   | 532967.52     | 288678.42 | Картометрический<br>метод                              | 5.00  | Закрепление<br>отсутствует  |
| 174   | 532977.92     | 288639.10 | Картометрический<br>метод                              | 5.00  | Закрепление<br>отсутствует  |
| 175   | 532991.88     | 288545.65 | Картометрический<br>метод                              | 5.00  | Закрепление<br>отсутствует  |
| 176   | 533028.72     | 288469.33 | Картометрический<br>метод                              | 5.00  | Закрепление<br>отсутствует  |
| 177   | 533076.46     | 288413.01 | Картометрический<br>метод                              | 5.00  | Закрепление<br>отсутствует  |
| 178   | 533122.94     | 288283.84 | Картометрический<br>метод                              | 5.00  | Закрепление<br>отсутствует  |
| 179   | 533118.63     | 288011.23 | Картометрический<br>метод                              | 5.00  | Закрепление<br>отсутствует  |
| 180   | 533148.85     | 287921.86 | Картометрический<br>метод                              | 5.00  | Закрепление<br>отсутствует  |
| 181   | 533169.88     | 287797.57 | Картометрический<br>метод                              | 5.00  | Закрепление<br>отсутствует  |
| 182   | 533195.57     | 287750.27 | Картометрический<br>метод                              | 5.00  | Закрепление<br>отсутствует  |
| 183   | 533219.65     | 287728.51 | Картометрический<br>метод                              | 5.00  | Закрепление<br>отсутствует  |
| 184   | 533262.90     | 287666.88 | Картометрический<br>метод                              | 5.00  | Закрепление<br>отсутствует  |
| 185   | 533379.85     | 287675.46 | Картометрический<br>метод                              | 5.00  | Закрепление<br>отсутствует  |
| 186   | 533393.61     | 288146.71 | Картометрический<br>метод                              | 5.00  | Закрепление<br>отсутствует  |
| 187   | 533387.26     | 288205.66 | Картометрический<br>метод                              | 5.00  | Закрепление<br>отсутствует  |
| 188   | 533486.91     | 288214.72 | Картометрический<br>метод                              | 5.00  | Закрепление<br>отсутствует  |
| 189   | 533488.97     | 288375.27 | Картометрический<br>метод                              | 5.00  | Закрепление<br>отсутствует  |
| 190   | 533538.16     | 288406.70 | Картометрический<br>метод                              | 5.00  | Закрепление<br>отсутствует  |
| 191   | 533618.84     | 288507.40 | Картометрический<br>метод                              | 5.00  | Закрепление<br>отсутствует  |
| 192   | 533612.84     | 288550.12 | Картометрический<br>метод                              | 5.00  | Закрепление<br>отсутствует  |
| 193   | 533639.81     | 288590.37 | Картометрический<br>метод                              | 5.00  | Закрепление<br>отсутствует  |
| 194   | 533589.26     | 288638.55 | Картометрический<br>метод                              | 5.00  | Закрепление<br>отсутствует  |
| 195   | 533517.52     | 288644.56 | Картометрический<br>метод                              | 5.00  | Закрепление<br>отсутствует  |
| 196   | 533495.25     | 288694.68 | Картометрический<br>метод                              | 5.00  | Закрепление<br>отсутствует  |
| 197   | 533442.09     | 288759.34 | Картометрический<br>метод                              | 5.00  | Закрепление<br>отсутствует  |
|   |               |           |  |   |   |

| 2. Сведения о характерных точках границ объекта |               |           |  |   |   |
|---|---------------|-----------|--|---|---|
| Обозначение<br>характерных точек<br>границ      | Координаты, м |           | Метод<br>определения<br>координат<br>характерной точки | Средняя<br>квадратическая<br>погрешность<br>положения<br>характерной<br>точки (Mt), м | Описание<br>обозначения<br>точки на<br>местности (при<br>наличии) |
|   | X             | Y         |  |   |   |
| 1   | 2             | 3         | 4  | 5   | 6   |
| 198   | 533447.89     | 288851.62 | Картометрический<br>метод                              | 5.00  | Закрепление<br>отсутствует  |
| 199   | 533511.44     | 288982.72 | Картометрический<br>метод                              | 5.00  | Закрепление<br>отсутствует  |
| 200   | 533557.21     | 289123.06 | Картометрический<br>метод                              | 5.00  | Закрепление<br>отсутствует  |
| 201   | 533594.27     | 289178.90 | Картометрический<br>метод                              | 5.00  | Закрепление<br>отсутствует  |
| 202   | 533612.90     | 289256.85 | Картометрический<br>метод                              | 5.00  | Закрепление<br>отсутствует  |
| 203   | 533656.01     | 289298.82 | Картометрический<br>метод                              | 5.00  | Закрепление<br>отсутствует  |
| 204   | 533654.65     | 289455.73 | Картометрический<br>метод                              | 5.00  | Закрепление<br>отсутствует  |
| 205   | 533670.83     | 289600.87 | Картометрический<br>метод                              | 5.00  | Закрепление<br>отсутствует  |
| 206   | 533683.16     | 289664.83 | Картометрический<br>метод                              | 5.00  | Закрепление<br>отсутствует  |
| 207   | 533680.83     | 289860.34 | Картометрический<br>метод                              | 5.00  | Закрепление<br>отсутствует  |
| 208   | 533641.44     | 290042.81 | Картометрический<br>метод                              | 5.00  | Закрепление<br>отсутствует  |
| 209   | 533599.19     | 290154.21 | Картометрический<br>метод                              | 5.00  | Закрепление<br>отсутствует  |
| 210   | 533588.94     | 290242.31 | Картометрический<br>метод                              | 5.00  | Закрепление<br>отсутствует  |
| 211   | 533642.99     | 290303.22 | Картометрический<br>метод                              | 5.00  | Закрепление<br>отсутствует  |
| 212   | 533629.70     | 290397.78 | Картометрический<br>метод                              | 5.00  | Закрепление<br>отсутствует  |
| 213   | 533655.07     | 290551.38 | Картометрический<br>метод                              | 5.00  | Закрепление<br>отсутствует  |
| 214   | 533632.90     | 290857.35 | Картометрический<br>метод                              | 5.00  | Закрепление<br>отсутствует  |
| 215   | 533616.95     | 290858.09 | Картометрический<br>метод                              | 5.00  | Закрепление<br>отсутствует  |
| 216   | 533443.58     | 290840.67 | Картометрический<br>метод                              | 5.00  | Закрепление<br>отсутствует  |
| 217   | 533384.91     | 290834.93 | Картометрический<br>метод                              | 5.00  | Закрепление<br>отсутствует  |
| 218   | 533348.78     | 291180.44 | Картометрический<br>метод                              | 5.00  | Закрепление<br>отсутствует  |
| 219   | 533370.91     | 291184.12 | Картометрический<br>метод                              | 5.00  | Закрепление<br>отсутствует  |
| 220   | 533522.60     | 291203.27 | Картометрический<br>метод                              | 5.00  | Закрепление<br>отсутствует  |
| 221   | 533545.65     | 291206.33 | Картометрический<br>метод                              | 5.00  | Закрепление<br>отсутствует  |
| 222   | 533559.79     | 291208.74 | Картометрический<br>метод                              | 5.00  | Закрепление<br>отсутствует  |
|   |               |           |  |   |   |

| 2. Сведения о характерных точках границ объекта |               |           |  |   |   |
|---|---------------|-----------|--|---|---|
| Обозначение<br>характерных точек<br>границ      | Координаты, м |           | Метод<br>определения<br>координат<br>характерной точки | Средняя<br>квадратическая<br>погрешность<br>положения<br>характерной<br>точки (Mt), м | Описание<br>обозначения<br>точки на<br>местности (при<br>наличии) |
|   | X             | Y         |  |   |   |
| 1   | 2             | 3         | 4  | 5   | 6   |
| 223   | 533574.42     | 291211.88 | Картометрический<br>метод                              | 5.00  | Закрепление<br>отсутствует  |
| 224   | 533600.15     | 291218.20 | Картометрический<br>метод                              | 5.00  | Закрепление<br>отсутствует  |
| 225   | 533600.20     | 291218.05 | Картометрический<br>метод                              | 5.00  | Закрепление<br>отсутствует  |
| 226   | 533605.15     | 291201.28 | Картометрический<br>метод                              | 5.00  | Закрепление<br>отсутствует  |
| 227   | 533597.11     | 291199.97 | Картометрический<br>метод                              | 5.00  | Закрепление<br>отсутствует  |
| 228   | 533608.96     | 291151.46 | Картометрический<br>метод                              | 5.00  | Закрепление<br>отсутствует  |
| 229   | 533635.07     | 290974.86 | Картометрический<br>метод                              | 5.00  | Закрепление<br>отсутствует  |
| 230   | 533659.51     | 290902.33 | Картометрический<br>метод                              | 5.00  | Закрепление<br>отсутствует  |
| 231   | 533667.71     | 290856.43 | Картометрический<br>метод                              | 5.00  | Закрепление<br>отсутствует  |
| 232   | 533691.04     | 290725.94 | Картометрический<br>метод                              | 5.00  | Закрепление<br>отсутствует  |
| 233   | 533735.19     | 290608.50 | Картометрический<br>метод                              | 5.00  | Закрепление<br>отсутствует  |
| 234   | 533731.29     | 290585.48 | Картометрический<br>метод                              | 5.00  | Закрепление<br>отсутствует  |
| 235   | 533683.00     | 290459.47 | Картометрический<br>метод                              | 5.00  | Закрепление<br>отсутствует  |
| 236   | 533703.47     | 290289.00 | Картометрический<br>метод                              | 5.00  | Закрепление<br>отсутствует  |
| 237   | 533691.18     | 290260.78 | Картометрический<br>метод                              | 5.00  | Закрепление<br>отсутствует  |
| 238   | 533674.23     | 290220.66 | Картометрический<br>метод                              | 5.00  | Закрепление<br>отсутствует  |
| 239   | 533660.06     | 290158.69 | Картометрический<br>метод                              | 5.00  | Закрепление<br>отсутствует  |
| 240   | 533671.19     | 290111.97 | Картометрический<br>метод                              | 5.00  | Закрепление<br>отсутствует  |
| 241   | 533696.08     | 290067.82 | Картометрический<br>метод                              | 5.00  | Закрепление<br>отсутствует  |
| 242   | 533718.50     | 290046.76 | Картометрический<br>метод                              | 5.00  | Закрепление<br>отсутствует  |
| 243   | 533723.65     | 290033.48 | Картометрический<br>метод                              | 5.00  | Закрепление<br>отсутствует  |
| 244   | 533727.24     | 289900.48 | Картометрический<br>метод                              | 5.00  | Закрепление<br>отсутствует  |
| 245   | 533726.27     | 289866.78 | Картометрический<br>метод                              | 5.00  | Закрепление<br>отсутствует  |
| 246   | 533721.61     | 289814.36 | Картометрический<br>метод                              | 5.00  | Закрепление<br>отсутствует  |
| 247   | 533733.91     | 289734.19 | Картометрический<br>метод                              | 5.00  | Закрепление<br>отсутствует  |
|   |               |           |  |   |   |

| 2. Сведения о характерных точках границ объекта |               |           |  |   |   |
|---|---------------|-----------|--|---|---|
| Обозначение<br>характерных точек<br>границ      | Координаты, м |           | Метод<br>определения<br>координат<br>характерной точки | Средняя<br>квадратическая<br>погрешность<br>положения<br>характерной<br>точки (Mt), м | Описание<br>обозначения<br>точки на<br>местности (при<br>наличии) |
|   | X             | Y         |  |   |   |
| 1   | 2             | 3         | 4  | 5   | 6   |
| 248   | 533733.47     | 289645.14 | Картометрический<br>метод                              | 5.00  | Закрепление<br>отсутствует  |
| 249   | 533708.16     | 289450.65 | Картометрический<br>метод                              | 5.00  | Закрепление<br>отсутствует  |
| 250   | 533709.91     | 289320.60 | Картометрический<br>метод                              | 5.00  | Закрепление<br>отсутствует  |
| 251   | 533712.54     | 289277.20 | Картометрический<br>метод                              | 5.00  | Закрепление<br>отсутствует  |
| 252   | 533689.27     | 289226.68 | Картометрический<br>метод                              | 5.00  | Закрепление<br>отсутствует  |
| 253   | 533677.53     | 289141.35 | Картометрический<br>метод                              | 5.00  | Закрепление<br>отсутствует  |
| 254   | 533670.30     | 288798.33 | Картометрический<br>метод                              | 5.00  | Закрепление<br>отсутствует  |
| 255   | 533676.52     | 288705.27 | Картометрический<br>метод                              | 5.00  | Закрепление<br>отсутствует  |
| 256   | 533683.81     | 288602.95 | Картометрический<br>метод                              | 5.00  | Закрепление<br>отсутствует  |
| 257   | 533659.06     | 288490.85 | Картометрический<br>метод                              | 5.00  | Закрепление<br>отсутствует  |
| 258   | 533625.32     | 288441.42 | Картометрический<br>метод                              | 5.00  | Закрепление<br>отсутствует  |
| 259   | 533620.75     | 288419.68 | Картометрический<br>метод                              | 5.00  | Закрепление<br>отсутствует  |
| 260   | 533613.60     | 288396.12 | Картометрический<br>метод                              | 5.00  | Закрепление<br>отсутствует  |
| 261   | 533603.56     | 288338.24 | Картометрический<br>метод                              | 5.00  | Закрепление<br>отсутствует  |
| 262   | 533594.69     | 288272.06 | Картометрический<br>метод                              | 5.00  | Закрепление<br>отсутствует  |
| 263   | 533605.10     | 288147.45 | Картометрический<br>метод                              | 5.00  | Закрепление<br>отсутствует  |
| 264   | 533591.05     | 288137.77 | Картометрический<br>метод                              | 5.00  | Закрепление<br>отсутствует  |
| 265   | 533566.98     | 288097.20 | Картометрический<br>метод                              | 5.00  | Закрепление<br>отсутствует  |
| 266   | 533557.12     | 288060.75 | Картометрический<br>метод                              | 5.00  | Закрепление<br>отсутствует  |
| 267   | 533569.68     | 287953.76 | Картометрический<br>метод                              | 5.00  | Закрепление<br>отсутствует  |
| 268   | 533526.20     | 287865.68 | Картометрический<br>метод                              | 5.00  | Закрепление<br>отсутствует  |
| 269   | 533530.89     | 287791.88 | Картометрический<br>метод                              | 5.00  | Закрепление<br>отсутствует  |
| 270   | 533471.92     | 287625.01 | Картометрический<br>метод                              | 5.00  | Закрепление<br>отсутствует  |
| 271   | 533505.96     | 287407.87 | Картометрический<br>метод                              | 5.00  | Закрепление<br>отсутствует  |
| 272   | 533474.91     | 287127.28 | Картометрический<br>метод                              | 5.00  | Закрепление<br>отсутствует  |
|   |               |           |  |   |   |



| 2. Сведения о характерных точках границ объекта |               |           |  |   |   |
|---|---------------|-----------|--|---|---|
| Обозначение<br>характерных точек<br>границ      | Координаты, м |           | Метод<br>определения<br>координат<br>характерной точки | Средняя<br>квадратическая<br>погрешность<br>положения<br>характерной<br>точки (Mt), м | Описание<br>обозначения<br>точки на<br>местности (при<br>наличии) |
|   | X             | Y         |  |   |   |
| 1   | 2             | 3         | 4  | 5   | 6   |
| 273   | 533510.39     | 287099.98 | Картометрический<br>метод                              | 5.00  | Закрепление<br>отсутствует  |
| 274   | 533857.82     | 287022.35 | Картометрический<br>метод                              | 5.00  | Закрепление<br>отсутствует  |
| 275   | 533919.66     | 287036.30 | Картометрический<br>метод                              | 5.00  | Закрепление<br>отсутствует  |
| 276   | 533982.07     | 287038.76 | Картометрический<br>метод                              | 5.00  | Закрепление<br>отсутствует  |
| 277   | 534091.86     | 287467.36 | Картометрический<br>метод                              | 5.00  | Закрепление<br>отсутствует  |
| 278   | 534193.96     | 287488.17 | Картометрический<br>метод                              | 5.00  | Закрепление<br>отсутствует  |
| 279   | 534241.13     | 287512.76 | Картометрический<br>метод                              | 5.00  | Закрепление<br>отсутствует  |
| 280   | 534370.06     | 287538.24 | Картометрический<br>метод                              | 5.00  | Закрепление<br>отсутствует  |
| 281   | 534418.62     | 287644.94 | Картометрический<br>метод                              | 5.00  | Закрепление<br>отсутствует  |
| 282   | 534429.82     | 287763.60 | Картометрический<br>метод                              | 5.00  | Закрепление<br>отсутствует  |
| 283   | 534432.09     | 287762.93 | Картометрический<br>метод                              | 5.00  | Закрепление<br>отсутствует  |
| 284   | 534859.71     | 287560.58 | Картометрический<br>метод                              | 5.00  | Закрепление<br>отсутствует  |
| 285   | 534875.87     | 287553.92 | Картометрический<br>метод                              | 5.00  | Закрепление<br>отсутствует  |
| 286   | 534976.74     | 288289.20 | Картометрический<br>метод                              | 5.00  | Закрепление<br>отсутствует  |
| 287   | 535076.91     | 289172.76 | Картометрический<br>метод                              | 5.00  | Закрепление<br>отсутствует  |
| 288   | 535127.43     | 289636.52 | Картометрический<br>метод                              | 5.00  | Закрепление<br>отсутствует  |
| 289   | 535159.84     | 289933.88 | Картометрический<br>метод                              | 5.00  | Закрепление<br>отсутствует  |
| 290   | 535262.11     | 290906.00 | Картометрический<br>метод                              | 5.00  | Закрепление<br>отсутствует  |
| 291   | 534621.03     | 291003.87 | Картометрический<br>метод                              | 5.00  | Закрепление<br>отсутствует  |
| 292   | 534665.37     | 291617.73 | Картометрический<br>метод                              | 5.00  | Закрепление<br>отсутствует  |
| 293   | 534667.41     | 291635.98 | Картометрический<br>метод                              | 5.00  | Закрепление<br>отсутствует  |
| 294   | 534664.20     | 291637.45 | Картометрический<br>метод                              | 5.00  | Закрепление<br>отсутствует  |
| 295   | 534741.54     | 292290.04 | Картометрический<br>метод                              | 5.00  | Закрепление<br>отсутствует  |
| 296   | 534738.54     | 292290.40 | Картометрический<br>метод                              | 5.00  | Закрепление<br>отсутствует  |
| 297   | 534751.80     | 292411.71 | Картометрический<br>метод                              | 5.00  | Закрепление<br>отсутствует  |
|   |               |           |  |   |   |

| 2. Сведения о характерных точках границ объекта |               |           |  |   |   |
|---|---------------|-----------|--|---|---|
| Обозначение<br>характерных точек<br>границ      | Координаты, м |           | Метод<br>определения<br>координат<br>характерной точки | Средняя<br>квадратическая<br>погрешность<br>положения<br>характерной<br>точки (Mt), м | Описание<br>обозначения<br>точки на<br>местности (при<br>наличии) |
|   | X             | Y         |  |   |   |
| 1   | 2             | 3         | 4  | 5   | 6   |
| 298   | 534824.36     | 293011.90 | Картометрический<br>метод                              | 5.00  | Закрепление<br>отсутствует  |
| 299   | 534821.97     | 293012.07 | Картометрический<br>метод                              | 5.00  | Закрепление<br>отсутствует  |
| 300   | 534826.64     | 293017.82 | Картометрический<br>метод                              | 5.00  | Закрепление<br>отсутствует  |
| 301   | 534904.72     | 293695.72 | Картометрический<br>метод                              | 5.00  | Закрепление<br>отсутствует  |
| 302   | 534904.71     | 293695.72 | Картометрический<br>метод                              | 5.00  | Закрепление<br>отсутствует  |
| 303   | 534956.22     | 294147.65 | Картометрический<br>метод                              | 5.00  | Закрепление<br>отсутствует  |
| 304   | 534976.23     | 294321.65 | Картометрический<br>метод                              | 5.00  | Закрепление<br>отсутствует  |
| 305   | 535009.89     | 294647.19 | Картометрический<br>метод                              | 5.00  | Закрепление<br>отсутствует  |
| 306   | 535036.87     | 294825.24 | Картометрический<br>метод                              | 5.00  | Закрепление<br>отсутствует  |
| 307   | 535070.64     | 295256.11 | Картометрический<br>метод                              | 5.00  | Закрепление<br>отсутствует  |
| 308   | 535091.94     | 295473.50 | Картометрический<br>метод                              | 5.00  | Закрепление<br>отсутствует  |
| 309   | 534602.27     | 295525.39 | Картометрический<br>метод                              | 5.00  | Закрепление<br>отсутствует  |
| 310   | 534103.61     | 295578.38 | Картометрический<br>метод                              | 5.00  | Закрепление<br>отсутствует  |
| 311   | 534098.64     | 295579.00 | Картометрический<br>метод                              | 5.00  | Закрепление<br>отсутствует  |
| 312   | 533800.57     | 295611.88 | Картометрический<br>метод                              | 5.00  | Закрепление<br>отсутствует  |
| 313   | 532990.88     | 295701.20 | Картометрический<br>метод                              | 5.00  | Закрепление<br>отсутствует  |
| 314   | 532914.11     | 295704.72 | Картометрический<br>метод                              | 5.00  | Закрепление<br>отсутствует  |
| 315   | 532942.25     | 295624.40 | Картометрический<br>метод                              | 5.00  | Закрепление<br>отсутствует  |
| 316   | 532990.76     | 295544.11 | Картометрический<br>метод                              | 5.00  | Закрепление<br>отсутствует  |
| 317   | 533094.81     | 295288.79 | Картометрический<br>метод                              | 5.00  | Закрепление<br>отсутствует  |
| 318   | 533087.22     | 295147.32 | Картометрический<br>метод                              | 5.00  | Закрепление<br>отсутствует  |
| 319   | 533081.33     | 295121.27 | Картометрический<br>метод                              | 5.00  | Закрепление<br>отсутствует  |
| 320   | 533079.08     | 295111.32 | Картометрический<br>метод                              | 5.00  | Закрепление<br>отсутствует  |
| 321   | 533042.89     | 295004.46 | Картометрический<br>метод                              | 5.00  | Закрепление<br>отсутствует  |
| 322   | 533033.73     | 294978.94 | Картометрический<br>метод                              | 5.00  | Закрепление<br>отсутствует  |
|   |               |           |  |   |   |

| 2. Сведения о характерных точках границ объекта |               |           |  |   |   |
|---|---------------|-----------|--|---|---|
| Обозначение<br>характерных точек<br>границ      | Координаты, м |           | Метод<br>определения<br>координат<br>характерной точки | Средняя<br>квадратическая<br>погрешность<br>положения<br>характерной<br>точки (Mt), м | Описание<br>обозначения<br>точки на<br>местности (при<br>наличии) |
|   | X             | Y         |  |   |   |
| 1   | 2             | 3         | 4  | 5   | 6   |
| 323   | 532979.75     | 294714.61 | Картометрический<br>метод                              | 5.00  | Закрепление<br>отсутствует  |
| 324   | 532974.69     | 294687.61 | Картометрический<br>метод                              | 5.00  | Закрепление<br>отсутствует  |
| 325   | 532975.30     | 294667.67 | Картометрический<br>метод                              | 5.00  | Закрепление<br>отсутствует  |
| 326   | 532982.32     | 294659.15 | Картометрический<br>метод                              | 5.00  | Закрепление<br>отсутствует  |
| 327   | 533008.15     | 294645.28 | Картометрический<br>метод                              | 5.00  | Закрепление<br>отсутствует  |
| 328   | 533111.09     | 294594.60 | Картометрический<br>метод                              | 5.00  | Закрепление<br>отсутствует  |
| 329   | 533133.91     | 294576.67 | Картометрический<br>метод                              | 5.00  | Закрепление<br>отсутствует  |
| 330   | 533161.07     | 294550.16 | Картометрический<br>метод                              | 5.00  | Закрепление<br>отсутствует  |
| 331   | 533190.23     | 294517.99 | Картометрический<br>метод                              | 5.00  | Закрепление<br>отсутствует  |
| 332   | 533193.98     | 294506.28 | Картометрический<br>метод                              | 5.00  | Закрепление<br>отсутствует  |
| 333   | 533190.26     | 294493.60 | Картометрический<br>метод                              | 5.00  | Закрепление<br>отсутствует  |
| 334   | 533175.75     | 294461.55 | Картометрический<br>метод                              | 5.00  | Закрепление<br>отсутствует  |
| 335   | 533145.23     | 294400.02 | Картометрический<br>метод                              | 5.00  | Закрепление<br>отсутствует  |
| 336   | 533114.68     | 294338.45 | Картометрический<br>метод                              | 5.00  | Закрепление<br>отсутствует  |
| 337   | 533110.04     | 294324.03 | Картометрический<br>метод                              | 5.00  | Закрепление<br>отсутствует  |
| 338   | 533117.43     | 294304.53 | Картометрический<br>метод                              | 5.00  | Закрепление<br>отсутствует  |
| 339   | 533125.13     | 294279.05 | Картометрический<br>метод                              | 5.00  | Закрепление<br>отсутствует  |
| 340   | 533173.91     | 293906.96 | Картометрический<br>метод                              | 5.00  | Закрепление<br>отсутствует  |
| 341   | 533193.85     | 293763.16 | Картометрический<br>метод                              | 5.00  | Закрепление<br>отсутствует  |
| 342   | 533221.56     | 293532.27 | Картометрический<br>метод                              | 5.00  | Закрепление<br>отсутствует  |
| 343   | 533236.21     | 293355.75 | Картометрический<br>метод                              | 5.00  | Закрепление<br>отсутствует  |
| 344   | 533244.78     | 293161.84 | Картометрический<br>метод                              | 5.00  | Закрепление<br>отсутствует  |
| 345   | 533251.28     | 293063.87 | Картометрический<br>метод                              | 5.00  | Закрепление<br>отсутствует  |
| 346   | 533268.79     | 292898.90 | Картометрический<br>метод                              | 5.00  | Закрепление<br>отсутствует  |
| 347   | 533266.59     | 292780.17 | Картометрический<br>метод                              | 5.00  | Закрепление<br>отсутствует  |
|   |               |           |  |   |   |

| 2. Сведения о характерных точках границ объекта |               |           |  |   |   |
|---|---------------|-----------|--|---|---|
| Обозначение<br>характерных точек<br>границ      | Координаты, м |           | Метод<br>определения<br>координат<br>характерной точки | Средняя<br>квадратическая<br>погрешность<br>положения<br>характерной<br>точки (Mt), м | Описание<br>обозначения<br>точки на<br>местности (при<br>наличии) |
|   | X             | Y         |  |   |   |
| 1   | 2             | 3         | 4  | 5   | 6   |
| 348   | 533251.92     | 292488.52 | Картометрический<br>метод                              | 5.00  | Закрепление<br>отсутствует  |
| 349   | 533255.34     | 292457.71 | Картометрический<br>метод                              | 5.00  | Закрепление<br>отсутствует  |
| 350   | 533286.55     | 292371.49 | Картометрический<br>метод                              | 5.00  | Закрепление<br>отсутствует  |
| 351   | 533230.33     | 292472.60 | Картометрический<br>метод                              | 5.00  | Закрепление<br>отсутствует  |
| 352   | 533227.64     | 292488.59 | Картометрический<br>метод                              | 5.00  | Закрепление<br>отсутствует  |
| 353   | 533241.37     | 292781.66 | Картометрический<br>метод                              | 5.00  | Закрепление<br>отсутствует  |
| 354   | 533243.49     | 292899.37 | Картометрический<br>метод                              | 5.00  | Закрепление<br>отсутствует  |
| 355   | 533226.37     | 293063.04 | Картометрический<br>метод                              | 5.00  | Закрепление<br>отсутствует  |
| 356   | 533226.99     | 293063.50 | Картометрический<br>метод                              | 5.00  | Закрепление<br>отсутствует  |
| 357   | 533212.81     | 293355.36 | Картометрический<br>метод                              | 5.00  | Закрепление<br>отсутствует  |
| 358   | 533198.17     | 293531.75 | Картометрический<br>метод                              | 5.00  | Закрепление<br>отсутствует  |
| 359   | 533170.48     | 293762.54 | Картометрический<br>метод                              | 5.00  | Закрепление<br>отсутствует  |
| 360   | 533105.80     | 294278.96 | Картометрический<br>метод                              | 5.00  | Закрепление<br>отсутствует  |
| 361   | 533094.37     | 294300.21 | Картометрический<br>метод                              | 5.00  | Закрепление<br>отсутствует  |
| 362   | 533085.32     | 294334.19 | Картометрический<br>метод                              | 5.00  | Закрепление<br>отсутствует  |
| 363   | 533102.31     | 294358.16 | Картометрический<br>метод                              | 5.00  | Закрепление<br>отсутствует  |
| 364   | 533166.30     | 294492.19 | Картометрический<br>метод                              | 5.00  | Закрепление<br>отсутствует  |
| 365   | 533166.52     | 294507.46 | Картометрический<br>метод                              | 5.00  | Закрепление<br>отсутствует  |
| 366   | 533102.77     | 294577.85 | Картометрический<br>метод                              | 5.00  | Закрепление<br>отсутствует  |
| 367   | 533090.25     | 294584.25 | Картометрический<br>метод                              | 5.00  | Закрепление<br>отсутствует  |
| 368   | 533053.34     | 294602.15 | Картометрический<br>метод                              | 5.00  | Закрепление<br>отсутствует  |
| 369   | 533007.14     | 294625.53 | Картометрический<br>метод                              | 5.00  | Закрепление<br>отсутствует  |
| 370   | 532962.59     | 294647.46 | Картометрический<br>метод                              | 5.00  | Закрепление<br>отсутствует  |
| 371   | 532948.14     | 294662.30 | Картометрический<br>метод                              | 5.00  | Закрепление<br>отсутствует  |
| 372   | 532949.03     | 294675.10 | Картометрический<br>метод                              | 5.00  | Закрепление<br>отсутствует  |
|   |               |           |  |   |   |

| 2. Сведения о характерных точках границ объекта |               |           |  |   |   |
|---|---------------|-----------|--|---|---|
| Обозначение<br>характерных точек<br>границ      | Координаты, м |           | Метод<br>определения<br>координат<br>характерной точки | Средняя<br>квадратическая<br>погрешность<br>положения<br>характерной<br>точки (Mt), м | Описание<br>обозначения<br>точки на<br>местности (при<br>наличии) |
|   | X             | Y         |  |   |   |
| 1   | 2             | 3         | 4  | 5   | 6   |
| 373   | 532957.71     | 294708.58 | Картометрический<br>метод                              | 5.00  | Закрепление<br>отсутствует  |
| 374   | 533013.77     | 294990.80 | Картометрический<br>метод                              | 5.00  | Закрепление<br>отсутствует  |
| 375   | 533052.21     | 295109.12 | Картометрический<br>метод                              | 5.00  | Закрепление<br>отсутствует  |
| 376   | 533062.05     | 295182.10 | Картометрический<br>метод                              | 5.00  | Закрепление<br>отсутствует  |
| 377   | 533065.93     | 295309.42 | Картометрический<br>метод                              | 5.00  | Закрепление<br>отсутствует  |
| 378   | 533060.88     | 295322.40 | Картометрический<br>метод                              | 5.00  | Закрепление<br>отсутствует  |
| 379   | 533010.22     | 295448.15 | Картометрический<br>метод                              | 5.00  | Закрепление<br>отсутствует  |
| 380   | 532991.77     | 295491.71 | Картометрический<br>метод                              | 5.00  | Закрепление<br>отсутствует  |
| 381   | 532975.39     | 295530.97 | Картометрический<br>метод                              | 5.00  | Закрепление<br>отсутствует  |
| 382   | 532925.96     | 295611.44 | Картометрический<br>метод                              | 5.00  | Закрепление<br>отсутствует  |
| 383   | 532889.34     | 295703.94 | Картометрический<br>метод                              | 5.00  | Закрепление<br>отсутствует  |
| 384   | 532883.82     | 295708.78 | Картометрический<br>метод                              | 5.00  | Закрепление<br>отсутствует  |
| 385   | 532522.50     | 295755.55 | Картометрический<br>метод                              | 5.00  | Закрепление<br>отсутствует  |
| 386   | 532523.48     | 295769.60 | Картометрический<br>метод                              | 5.00  | Закрепление<br>отсутствует  |
| 387   | 532504.43     | 295772.46 | Картометрический<br>метод                              | 5.00  | Закрепление<br>отсутствует  |
| 388   | 532502.84     | 295772.64 | Картометрический<br>метод                              | 5.00  | Закрепление<br>отсутствует  |
| 389   | 532502.02     | 295757.39 | Картометрический<br>метод                              | 5.00  | Закрепление<br>отсутствует  |
| 390   | 532501.92     | 295756.14 | Картометрический<br>метод                              | 5.00  | Закрепление<br>отсутствует  |
| 391   | 532497.58     | 295761.16 | Картометрический<br>метод                              | 5.00  | Закрепление<br>отсутствует  |
| 392   | 532487.30     | 295766.21 | Картометрический<br>метод                              | 5.00  | Закрепление<br>отсутствует  |
| 393   | 532487.52     | 295768.18 | Картометрический<br>метод                              | 5.00  | Закрепление<br>отсутствует  |
| 394   | 531740.43     | 295851.45 | Картометрический<br>метод                              | 5.00  | Закрепление<br>отсутствует  |
| 395   | 531558.18     | 295863.88 | Картометрический<br>метод                              | 5.00  | Закрепление<br>отсутствует  |
| 396   | 531442.93     | 295872.25 | Картометрический<br>метод                              | 5.00  | Закрепление<br>отсутствует  |
| 397   | 531088.78     | 295884.93 | Картометрический<br>метод                              | 5.00  | Закрепление<br>отсутствует  |
|   |               |           |  |   |   |

| 2. Сведения о характерных точках границ объекта |               |           |  |   |   |
|---|---------------|-----------|--|---|---|
| Обозначение<br>характерных точек<br>границ      | Координаты, м |           | Метод<br>определения<br>координат<br>характерной точки | Средняя<br>квадратическая<br>погрешность<br>положения<br>характерной<br>точки (Mt), м | Описание<br>обозначения<br>точки на<br>местности (при<br>наличии) |
|   | X             | Y         |  |   |   |
| 1   | 2             | 3         | 4  | 5   | 6   |
| 398   | 530815.09     | 295914.57 | Картометрический<br>метод                              | 5.00  | Закрепление<br>отсутствует  |
| 1   | 530799.23     | 295917.34 | Картометрический<br>метод                              | 5.00  | Закрепление<br>отсутствует  |
| 399   | 533640.16     | 290552.16 | Картометрический<br>метод                              | 5.00  | Закрепление<br>отсутствует  |
| 400   | 533639.68     | 290548.57 | Картометрический<br>метод                              | 5.00  | Закрепление<br>отсутствует  |
| 401   | 533651.60     | 290546.98 | Картометрический<br>метод                              | 5.00  | Закрепление<br>отсутствует  |
| 402   | 533652.07     | 290550.55 | Картометрический<br>метод                              | 5.00  | Закрепление<br>отсутствует  |
| 399   | 533640.16     | 290552.16 | Картометрический<br>метод                              | 5.00  | Закрепление<br>отсутствует  |
| 403   | 525628.45     | 294505.12 | Картометрический<br>метод                              | 5.00  | Закрепление<br>отсутствует  |
| 404   | 525544.40     | 294500.78 | Картометрический<br>метод                              | 5.00  | Закрепление<br>отсутствует  |
| 405   | 525486.89     | 294501.35 | Картометрический<br>метод                              | 5.00  | Закрепление<br>отсутствует  |
| 406   | 525481.86     | 294488.61 | Картометрический<br>метод                              | 5.00  | Закрепление<br>отсутствует  |
| 407   | 525451.80     | 294493.01 | Картометрический<br>метод                              | 5.00  | Закрепление<br>отсутствует  |
| 408   | 525460.82     | 294431.77 | Картометрический<br>метод                              | 5.00  | Закрепление<br>отсутствует  |
| 409   | 525440.61     | 294382.35 | Картометрический<br>метод                              | 5.00  | Закрепление<br>отсутствует  |
| 410   | 525418.17     | 294384.61 | Картометрический<br>метод                              | 5.00  | Закрепление<br>отсутствует  |
| 411   | 525430.13     | 294445.98 | Картометрический<br>метод                              | 5.00  | Закрепление<br>отсутствует  |
| 412   | 525418.91     | 294472.93 | Картометрический<br>метод                              | 5.00  | Закрепление<br>отсутствует  |
| 413   | 525421.49     | 294493.19 | Картометрический<br>метод                              | 5.00  | Закрепление<br>отсутствует  |
| 414   | 525370.32     | 294483.36 | Картометрический<br>метод                              | 5.00  | Закрепление<br>отсутствует  |
| 415   | 525366.48     | 294469.93 | Картометрический<br>метод                              | 5.00  | Закрепление<br>отсутствует  |
| 416   | 525306.94     | 294459.61 | Картометрический<br>метод                              | 5.00  | Закрепление<br>отсутствует  |
| 417   | 525256.03     | 294427.43 | Картометрический<br>метод                              | 5.00  | Закрепление<br>отсутствует  |
| 418   | 525229.00     | 294378.77 | Картометрический<br>метод                              | 5.00  | Закрепление<br>отсутствует  |
| 419   | 525221.41     | 294326.21 | Картометрический<br>метод                              | 5.00  | Закрепление<br>отсутствует  |
| 420   | 525234.13     | 294291.04 | Картометрический<br>метод                              | 5.00  | Закрепление<br>отсутствует  |
|   |               |           |  |   |   |

| 2. Сведения о характерных точках границ объекта |               |           |  |   |   |
|---|---------------|-----------|--|---|---|
| Обозначение<br>характерных точек<br>границ      | Координаты, м |           | Метод<br>определения<br>координат<br>характерной точки | Средняя<br>квадратическая<br>погрешность<br>положения<br>характерной<br>точки (Mt), м | Описание<br>обозначения<br>точки на<br>местности (при<br>наличии) |
|   | X             | Y         |  |   |   |
| 1   | 2             | 3         | 4  | 5   | 6   |
| 421   | 525251.35     | 294264.10 | Картометрический<br>метод                              | 5.00  | Закрепление<br>отсутствует  |
| 422   | 525240.13     | 294258.10 | Картометрический<br>метод                              | 5.00  | Закрепление<br>отсутствует  |
| 423   | 525218.41     | 294280.56 | Картометрический<br>метод                              | 5.00  | Закрепление<br>отсутствует  |
| 424   | 525215.42     | 294306.76 | Картометрический<br>метод                              | 5.00  | Закрепление<br>отсутствует  |
| 425   | 525200.45     | 294311.25 | Картометрический<br>метод                              | 5.00  | Закрепление<br>отсутствует  |
| 426   | 525188.48     | 294285.80 | Картометрический<br>метод                              | 5.00  | Закрепление<br>отсутствует  |
| 427   | 525160.79     | 294286.55 | Картометрический<br>метод                              | 5.00  | Закрепление<br>отсутствует  |
| 428   | 525164.52     | 294261.09 | Картометрический<br>метод                              | 5.00  | Закрепление<br>отсутствует  |
| 429   | 525177.99     | 294257.36 | Картометрический<br>метод                              | 5.00  | Закрепление<br>отсутствует  |
| 430   | 525199.70     | 294274.58 | Картометрический<br>метод                              | 5.00  | Закрепление<br>отсутствует  |
| 431   | 525211.68     | 294269.33 | Картометрический<br>метод                              | 5.00  | Закрепление<br>отсутствует  |
| 432   | 525204.19     | 294224.42 | Картометрический<br>метод                              | 5.00  | Закрепление<br>отсутствует  |
| 433   | 525077.70     | 294151.07 | Картометрический<br>метод                              | 5.00  | Закрепление<br>отсутствует  |
| 434   | 525052.25     | 294195.98 | Картометрический<br>метод                              | 5.00  | Закрепление<br>отсутствует  |
| 435   | 525051.49     | 294228.92 | Картометрический<br>метод                              | 5.00  | Закрепление<br>отсутствует  |
| 436   | 525035.78     | 294240.88 | Картометрический<br>метод                              | 5.00  | Закрепление<br>отсутствует  |
| 437   | 525004.34     | 294234.91 | Картометрический<br>метод                              | 5.00  | Закрепление<br>отсутствует  |
| 438   | 525011.07     | 294210.19 | Картометрический<br>метод                              | 5.00  | Закрепление<br>отсутствует  |
| 439   | 524904.78     | 294213.95 | Картометрический<br>метод                              | 5.00  | Закрепление<br>отсутствует  |
| 440   | 524858.38     | 294197.48 | Картометрический<br>метод                              | 5.00  | Закрепление<br>отсутствует  |
| 441   | 524879.44     | 294153.86 | Картометрический<br>метод                              | 5.00  | Закрепление<br>отсутствует  |
| 442   | 524852.87     | 294090.42 | Картометрический<br>метод                              | 5.00  | Закрепление<br>отсутствует  |
| 443   | 524828.41     | 294043.73 | Картометрический<br>метод                              | 5.00  | Закрепление<br>отсутствует  |
| 444   | 524751.19     | 294003.85 | Картометрический<br>метод                              | 5.00  | Закрепление<br>отсутствует  |
| 445   | 524729.38     | 293939.45 | Картометрический<br>метод                              | 5.00  | Закрепление<br>отсутствует  |
|   |               |           |  |   |   |

| 2. Сведения о характерных точках границ объекта |               |           |  |   |   |
|---|---------------|-----------|--|---|---|
| Обозначение<br>характерных точек<br>границ      | Координаты, м |           | Метод<br>определения<br>координат<br>характерной точки | Средняя<br>квадратическая<br>погрешность<br>положения<br>характерной<br>точки (Mt), м | Описание<br>обозначения<br>точки на<br>местности (при<br>наличии) |
|   | X             | Y         |  |   |   |
| 1   | 2             | 3         | 4  | 5   | 6   |
| 446   | 524727.81     | 293867.62 | Картометрический<br>метод                              | 5.00  | Закрепление<br>отсутствует  |
| 447   | 524687.21     | 293823.37 | Картометрический<br>метод                              | 5.00  | Закрепление<br>отсутствует  |
| 448   | 524622.83     | 293680.97 | Картометрический<br>метод                              | 5.00  | Закрепление<br>отсутствует  |
| 449   | 524608.10     | 293576.17 | Картометрический<br>метод                              | 5.00  | Закрепление<br>отсутствует  |
| 450   | 524551.36     | 293413.94 | Картометрический<br>метод                              | 5.00  | Закрепление<br>отсутствует  |
| 451   | 524518.05     | 293251.10 | Картометрический<br>метод                              | 5.00  | Закрепление<br>отсутствует  |
| 452   | 524531.58     | 293174.05 | Картометрический<br>метод                              | 5.00  | Закрепление<br>отсутствует  |
| 453   | 524578.74     | 293047.45 | Картометрический<br>метод                              | 5.00  | Закрепление<br>отсутствует  |
| 454   | 524635.17     | 292971.85 | Картометрический<br>метод                              | 5.00  | Закрепление<br>отсутствует  |
| 455   | 524663.21     | 292843.29 | Картометрический<br>метод                              | 5.00  | Закрепление<br>отсутствует  |
| 456   | 524649.38     | 292705.55 | Картометрический<br>метод                              | 5.00  | Закрепление<br>отсутствует  |
| 457   | 524649.38     | 292705.55 | Картометрический<br>метод                              | 5.00  | Закрепление<br>отсутствует  |
| 458   | 524594.01     | 292689.79 | Картометрический<br>метод                              | 5.00  | Закрепление<br>отсутствует  |
| 459   | 524516.98     | 292626.56 | Картометрический<br>метод                              | 5.00  | Закрепление<br>отсутствует  |
| 460   | 524458.28     | 292514.80 | Картометрический<br>метод                              | 5.00  | Закрепление<br>отсутствует  |
| 461   | 524436.54     | 292425.46 | Картометрический<br>метод                              | 5.00  | Закрепление<br>отсутствует  |
| 462   | 524401.67     | 292387.86 | Картометрический<br>метод                              | 5.00  | Закрепление<br>отсутствует  |
| 463   | 524329.02     | 292424.72 | Картометрический<br>метод                              | 5.00  | Закрепление<br>отсутствует  |
| 464   | 524303.62     | 292325.48 | Картометрический<br>метод                              | 5.00  | Закрепление<br>отсутствует  |
| 465   | 524274.42     | 292282.71 | Картометрический<br>метод                              | 5.00  | Закрепление<br>отсутствует  |
| 466   | 524253.51     | 292285.92 | Картометрический<br>метод                              | 5.00  | Закрепление<br>отсутствует  |
| 467   | 524251.89     | 292327.35 | Картометрический<br>метод                              | 5.00  | Закрепление<br>отсутствует  |
| 468   | 524217.71     | 292341.84 | Картометрический<br>метод                              | 5.00  | Закрепление<br>отсутствует  |
| 469   | 524193.57     | 292329.36 | Картометрический<br>метод                              | 5.00  | Закрепление<br>отсутствует  |
| 470   | 524179.72     | 292166.23 | Картометрический<br>метод                              | 5.00  | Закрепление<br>отсутствует  |
|   |               |           |  |   |   |



| 2. Сведения о характерных точках границ объекта |               |           |  |   |   |
|---|---------------|-----------|--|---|---|
| Обозначение<br>характерных точек<br>границ      | Координаты, м |           | Метод<br>определения<br>координат<br>характерной точки | Средняя<br>квадратическая<br>погрешность<br>положения<br>характерной<br>точки (Mt), м | Описание<br>обозначения<br>точки на<br>местности (при<br>наличии) |
|   | X             | Y         |  |   |   |
| 1   | 2             | 3         | 4  | 5   | 6   |
| 471   | 524281.34     | 292128.03 | Картометрический<br>метод                              | 5.00  | Закрепление<br>отсутствует  |
| 472   | 524318.57     | 292082.41 | Картометрический<br>метод                              | 5.00  | Закрепление<br>отсутствует  |
| 473   | 524329.47     | 291878.87 | Картометрический<br>метод                              | 5.00  | Закрепление<br>отсутствует  |
| 474   | 524232.44     | 291726.64 | Картометрический<br>метод                              | 5.00  | Закрепление<br>отсутствует  |
| 475   | 524200.80     | 291610.65 | Картометрический<br>метод                              | 5.00  | Закрепление<br>отсутствует  |
| 476   | 524100.83     | 291441.78 | Картометрический<br>метод                              | 5.00  | Закрепление<br>отсутствует  |
| 477   | 523727.69     | 291509.21 | Картометрический<br>метод                              | 5.00  | Закрепление<br>отсутствует  |
| 478   | 523617.09     | 291511.47 | Картометрический<br>метод                              | 5.00  | Закрепление<br>отсутствует  |
| 479   | 523562.78     | 291463.45 | Картометрический<br>метод                              | 5.00  | Закрепление<br>отсутствует  |
| 480   | 523493.61     | 291333.09 | Картометрический<br>метод                              | 5.00  | Закрепление<br>отсутствует  |
| 481   | 523462.64     | 291182.82 | Картометрический<br>метод                              | 5.00  | Закрепление<br>отсутствует  |
| 482   | 523430.71     | 290762.54 | Картометрический<br>метод                              | 5.00  | Закрепление<br>отсутствует  |
| 483   | 523759.14     | 290717.61 | Картометрический<br>метод                              | 5.00  | Закрепление<br>отсутствует  |
| 484   | 524224.87     | 290769.94 | Картометрический<br>метод                              | 5.00  | Закрепление<br>отсутствует  |
| 485   | 524389.55     | 290774.09 | Картометрический<br>метод                              | 5.00  | Закрепление<br>отсутствует  |
| 486   | 524409.42     | 290776.64 | Картометрический<br>метод                              | 5.00  | Закрепление<br>отсутствует  |
| 487   | 525107.39     | 290675.49 | Картометрический<br>метод                              | 5.00  | Закрепление<br>отсутствует  |
| 488   | 525124.73     | 290670.69 | Картометрический<br>метод                              | 5.00  | Закрепление<br>отсутствует  |
| 489   | 525320.32     | 290616.40 | Картометрический<br>метод                              | 5.00  | Закрепление<br>отсутствует  |
| 490   | 525741.27     | 290508.34 | Картометрический<br>метод                              | 5.00  | Закрепление<br>отсутствует  |
| 491   | 525772.55     | 290538.04 | Картометрический<br>метод                              | 5.00  | Закрепление<br>отсутствует  |
| 492   | 525840.45     | 290704.30 | Картометрический<br>метод                              | 5.00  | Закрепление<br>отсутствует  |
| 493   | 525984.65     | 291124.66 | Картометрический<br>метод                              | 5.00  | Закрепление<br>отсутствует  |
| 494   | 526030.65     | 291284.24 | Картометрический<br>метод                              | 5.00  | Закрепление<br>отсутствует  |
| 495   | 526025.00     | 291412.67 | Картометрический<br>метод                              | 5.00  | Закрепление<br>отсутствует  |
|   |               |           |  |   |   |

| 2. Сведения о характерных точках границ объекта |               |           |  |   |   |
|---|---------------|-----------|--|---|---|
| Обозначение<br>характерных точек<br>границ      | Координаты, м |           | Метод<br>определения<br>координат<br>характерной точки | Средняя<br>квадратическая<br>погрешность<br>положения<br>характерной<br>точки (Mt), м | Описание<br>обозначения<br>точки на<br>местности (при<br>наличии) |
|   | X             | Y         |  |   |   |
| 1   | 2             | 3         | 4  | 5   | 6   |
| 496   | 526111.79     | 291579.60 | Картометрический<br>метод                              | 5.00  | Закрепление<br>отсутствует  |
| 497   | 526254.64     | 291833.05 | Картометрический<br>метод                              | 5.00  | Закрепление<br>отсутствует  |
| 498   | 526384.10     | 292080.77 | Картометрический<br>метод                              | 5.00  | Закрепление<br>отсутствует  |
| 499   | 526720.20     | 292330.26 | Картометрический<br>метод                              | 5.00  | Закрепление<br>отсутствует  |
| 500   | 526707.65     | 292368.75 | Картометрический<br>метод                              | 5.00  | Закрепление<br>отсутствует  |
| 501   | 526619.78     | 292471.37 | Картометрический<br>метод                              | 5.00  | Закрепление<br>отсутствует  |
| 502   | 526515.85     | 292569.62 | Картометрический<br>метод                              | 5.00  | Закрепление<br>отсутствует  |
| 503   | 526458.48     | 292689.10 | Картометрический<br>метод                              | 5.00  | Закрепление<br>отсутствует  |
| 504   | 526368.49     | 292819.45 | Картометрический<br>метод                              | 5.00  | Закрепление<br>отсутствует  |
| 505   | 526335.17     | 292855.37 | Картометрический<br>метод                              | 5.00  | Закрепление<br>отсутствует  |
| 506   | 526234.19     | 292865.77 | Картометрический<br>метод                              | 5.00  | Закрепление<br>отсутствует  |
| 507   | 526204.13     | 292930.89 | Картометрический<br>метод                              | 5.00  | Закрепление<br>отсутствует  |
| 508   | 526191.13     | 292967.62 | Картометрический<br>метод                              | 5.00  | Закрепление<br>отсутствует  |
| 509   | 526199.27     | 293138.49 | Картометрический<br>метод                              | 5.00  | Закрепление<br>отсутствует  |
| 510   | 526170.77     | 293181.05 | Картометрический<br>метод                              | 5.00  | Закрепление<br>отсутствует  |
| 511   | 526144.64     | 293192.28 | Картометрический<br>метод                              | 5.00  | Закрепление<br>отсутствует  |
| 512   | 526099.73     | 293233.45 | Картометрический<br>метод                              | 5.00  | Закрепление<br>отсутствует  |
| 513   | 526067.78     | 293287.71 | Картометрический<br>метод                              | 5.00  | Закрепление<br>отсутствует  |
| 514   | 526016.87     | 293307.18 | Картометрический<br>метод                              | 5.00  | Закрепление<br>отсутствует  |
| 515   | 525992.18     | 293336.36 | Картометрический<br>метод                              | 5.00  | Закрепление<br>отсутствует  |
| 516   | 525976.23     | 293394.38 | Картометрический<br>метод                              | 5.00  | Закрепление<br>отсутствует  |
| 517   | 525977.27     | 293518.48 | Картометрический<br>метод                              | 5.00  | Закрепление<br>отсутствует  |
| 518   | 525956.54     | 293595.69 | Картометрический<br>метод                              | 5.00  | Закрепление<br>отсутствует  |
| 519   | 525894.75     | 293718.68 | Картометрический<br>метод                              | 5.00  | Закрепление<br>отсутствует  |
| 520   | 525827.17     | 293781.43 | Картометрический<br>метод                              | 5.00  | Закрепление<br>отсутствует  |
|   |               |           |  |   |   |

| 2. Сведения о характерных точках границ объекта |               |           |  |   |   |
|---|---------------|-----------|--|---|---|
| Обозначение<br>характерных точек<br>границ      | Координаты, м |           | Метод<br>определения<br>координат<br>характерной точки | Средняя<br>квадратическая<br>погрешность<br>положения<br>характерной<br>точки (Mt), м | Описание<br>обозначения<br>точки на<br>местности (при<br>наличии) |
|   | X             | Y         |  |   |   |
| 1   | 2             | 3         | 4  | 5   | 6   |
| 521   | 525787.35     | 293995.08 | Картометрический<br>метод                              | 5.00  | Закрепление<br>отсутствует  |
| 522   | 525698.39     | 294130.50 | Картометрический<br>метод                              | 5.00  | Закрепление<br>отсутствует  |
| 523   | 525802.96     | 294234.55 | Картометрический<br>метод                              | 5.00  | Закрепление<br>отсутствует  |
| 524   | 525812.60     | 294265.92 | Картометрический<br>метод                              | 5.00  | Закрепление<br>отсутствует  |
| 525   | 525812.00     | 294308.62 | Картометрический<br>метод                              | 5.00  | Закрепление<br>отсутствует  |
| 526   | 525807.45     | 294311.25 | Картометрический<br>метод                              | 5.00  | Закрепление<br>отсутствует  |
| 527   | 525799.52     | 294340.98 | Картометрический<br>метод                              | 5.00  | Закрепление<br>отсутствует  |
| 528   | 525790.23     | 294442.25 | Картометрический<br>метод                              | 5.00  | Закрепление<br>отсутствует  |
| 529   | 525772.91     | 294472.93 | Картометрический<br>метод                              | 5.00  | Закрепление<br>отсутствует  |
| 530   | 525694.32     | 294493.13 | Картометрический<br>метод                              | 5.00  | Закрепление<br>отсутствует  |
| 531   | 525657.96     | 294497.04 | Картометрический<br>метод                              | 5.00  | Закрепление<br>отсутствует  |
| 403   | 525628.45     | 294505.12 | Картометрический<br>метод                              | 5.00  | Закрепление<br>отсутствует  |
| 532   | 532124.47     | 287779.93 | Картометрический<br>метод                              | 5.00  | Закрепление<br>отсутствует  |
| 533   | 532150.82     | 287803.06 | Картометрический<br>метод                              | 5.00  | Закрепление<br>отсутствует  |
| 534   | 532116.38     | 287878.57 | Картометрический<br>метод                              | 5.00  | Закрепление<br>отсутствует  |
| 535   | 532105.12     | 287928.25 | Картометрический<br>метод                              | 5.00  | Закрепление<br>отсутствует  |
| 536   | 532099.16     | 288014.37 | Картометрический<br>метод                              | 5.00  | Закрепление<br>отсутствует  |
| 537   | 532089.88     | 288035.56 | Картометрический<br>метод                              | 5.00  | Закрепление<br>отсутствует  |
| 538   | 532077.96     | 288048.15 | Картометрический<br>метод                              | 5.00  | Закрепление<br>отсутствует  |
| 539   | 532047.49     | 288062.06 | Картометрический<br>метод                              | 5.00  | Закрепление<br>отсутствует  |
| 540   | 532016.29     | 288120.89 | Картометрический<br>метод                              | 5.00  | Закрепление<br>отсутствует  |
| 541   | 532012.38     | 288154.13 | Картометрический<br>метод                              | 5.00  | Закрепление<br>отсутствует  |
| 542   | 531986.84     | 288177.52 | Картометрический<br>метод                              | 5.00  | Закрепление<br>отсутствует  |
| 543   | 531933.55     | 288179.97 | Картометрический<br>метод                              | 5.00  | Закрепление<br>отсутствует  |
| 544   | 531922.96     | 288195.20 | Картометрический<br>метод                              | 5.00  | Закрепление<br>отсутствует  |
|   |               |           |  |   |   |

| 2. Сведения о характерных точках границ объекта |               |           |  |   |   |
|---|---------------|-----------|--|---|---|
| Обозначение<br>характерных точек<br>границ      | Координаты, м |           | Метод<br>определения<br>координат<br>характерной точки | Средняя<br>квадратическая<br>погрешность<br>положения<br>характерной<br>точки (Mt), м | Описание<br>обозначения<br>точки на<br>местности (при<br>наличии) |
|   | X             | Y         |  |   |   |
| 1   | 2             | 3         | 4  | 5   | 6   |
| 545   | 531929.58     | 288230.97 | Картометрический<br>метод                              | 5.00  | Закрепление<br>отсутствует  |
| 546   | 531988.54     | 288284.57 | Картометрический<br>метод                              | 5.00  | Закрепление<br>отсутствует  |
| 547   | 531989.67     | 288319.68 | Картометрический<br>метод                              | 5.00  | Закрепление<br>отсутствует  |
| 548   | 531963.05     | 288389.35 | Картометрический<br>метод                              | 5.00  | Закрепление<br>отсутствует  |
| 549   | 531926.23     | 288434.09 | Картометрический<br>метод                              | 5.00  | Закрепление<br>отсутствует  |
| 550   | 531930.20     | 288476.00 | Картометрический<br>метод                              | 5.00  | Закрепление<br>отсутствует  |
| 551   | 531913.46     | 288486.95 | Картометрический<br>метод                              | 5.00  | Закрепление<br>отсутствует  |
| 552   | 531951.12     | 288548.05 | Картометрический<br>метод                              | 5.00  | Закрепление<br>отсутствует  |
| 553   | 531986.94     | 288936.20 | Картометрический<br>метод                              | 5.00  | Закрепление<br>отсутствует  |
| 554   | 531906.40     | 289042.42 | Картометрический<br>метод                              | 5.00  | Закрепление<br>отсутствует  |
| 555   | 531920.74     | 289305.70 | Картометрический<br>метод                              | 5.00  | Закрепление<br>отсутствует  |
| 556   | 531927.05     | 289304.61 | Картометрический<br>метод                              | 5.00  | Закрепление<br>отсутствует  |
| 557   | 531920.44     | 289354.68 | Картометрический<br>метод                              | 5.00  | Закрепление<br>отсутствует  |
| 558   | 531896.28     | 289374.30 | Картометрический<br>метод                              | 5.00  | Закрепление<br>отсутствует  |
| 559   | 531875.47     | 289387.79 | Картометрический<br>метод                              | 5.00  | Закрепление<br>отсутствует  |
| 560   | 531905.48     | 289424.57 | Картометрический<br>метод                              | 5.00  | Закрепление<br>отсутствует  |
| 561   | 531920.82     | 289444.38 | Картометрический<br>метод                              | 5.00  | Закрепление<br>отсутствует  |
| 562   | 532080.54     | 289642.05 | Картометрический<br>метод                              | 5.00  | Закрепление<br>отсутствует  |
| 563   | 532069.39     | 289645.47 | Картометрический<br>метод                              | 5.00  | Закрепление<br>отсутствует  |
| 564   | 532014.67     | 289574.81 | Картометрический<br>метод                              | 5.00  | Закрепление<br>отсутствует  |
| 565   | 532005.24     | 289579.47 | Картометрический<br>метод                              | 5.00  | Закрепление<br>отсутствует  |
| 566   | 532042.00     | 289626.25 | Картометрический<br>метод                              | 5.00  | Закрепление<br>отсутствует  |
| 567   | 531995.43     | 289706.47 | Картометрический<br>метод                              | 5.00  | Закрепление<br>отсутствует  |
| 568   | 532022.79     | 289728.25 | Картометрический<br>метод                              | 5.00  | Закрепление<br>отсутствует  |
| 569   | 532033.64     | 289743.81 | Картометрический<br>метод                              | 5.00  | Закрепление<br>отсутствует  |
|   |               |           |  |   |   |

| 2. Сведения о характерных точках границ объекта |               |           |  |   |   |
|---|---------------|-----------|--|---|---|
| Обозначение<br>характерных точек<br>границ      | Координаты, м |           | Метод<br>определения<br>координат<br>характерной точки | Средняя<br>квадратическая<br>погрешность<br>положения<br>характерной<br>точки (Mt), м | Описание<br>обозначения<br>точки на<br>местности (при<br>наличии) |
|   | X             | Y         |  |   |   |
| 1   | 2             | 3         | 4  | 5   | 6   |
| 570   | 532039.83     | 289769.27 | Картометрический<br>метод                              | 5.00  | Закрепление<br>отсутствует  |
| 571   | 532043.70     | 289800.01 | Картометрический<br>метод                              | 5.00  | Закрепление<br>отсутствует  |
| 572   | 532036.52     | 289852.97 | Картометрический<br>метод                              | 5.00  | Закрепление<br>отсутствует  |
| 573   | 531862.58     | 289827.29 | Картометрический<br>метод                              | 5.00  | Закрепление<br>отсутствует  |
| 574   | 531847.02     | 289825.81 | Картометрический<br>метод                              | 5.00  | Закрепление<br>отсутствует  |
| 575   | 531838.16     | 289802.93 | Картометрический<br>метод                              | 5.00  | Закрепление<br>отсутствует  |
| 576   | 531828.32     | 289756.99 | Картометрический<br>метод                              | 5.00  | Закрепление<br>отсутствует  |
| 577   | 531823.66     | 289753.03 | Картометрический<br>метод                              | 5.00  | Закрепление<br>отсутствует  |
| 578   | 531483.30     | 289794.47 | Картометрический<br>метод                              | 5.00  | Закрепление<br>отсутствует  |
| 579   | 531565.16     | 289715.44 | Картометрический<br>метод                              | 5.00  | Закрепление<br>отсутствует  |
| 580   | 531571.46     | 289696.05 | Картометрический<br>метод                              | 5.00  | Закрепление<br>отсутствует  |
| 581   | 531579.20     | 289635.98 | Картометрический<br>метод                              | 5.00  | Закрепление<br>отсутствует  |
| 582   | 531592.14     | 289549.46 | Картометрический<br>метод                              | 5.00  | Закрепление<br>отсутствует  |
| 583   | 531546.15     | 289547.88 | Картометрический<br>метод                              | 5.00  | Закрепление<br>отсутствует  |
| 584   | 531474.12     | 289513.92 | Картометрический<br>метод                              | 5.00  | Закрепление<br>отсутствует  |
| 585   | 531400.92     | 289490.81 | Картометрический<br>метод                              | 5.00  | Закрепление<br>отсутствует  |
| 586   | 531382.94     | 289465.62 | Картометрический<br>метод                              | 5.00  | Закрепление<br>отсутствует  |
| 587   | 531361.27     | 289435.25 | Картометрический<br>метод                              | 5.00  | Закрепление<br>отсутствует  |
| 588   | 531371.76     | 289388.40 | Картометрический<br>метод                              | 5.00  | Закрепление<br>отсутствует  |
| 589   | 531362.39     | 289383.18 | Картометрический<br>метод                              | 5.00  | Закрепление<br>отсутствует  |
| 590   | 531350.95     | 289389.75 | Картометрический<br>метод                              | 5.00  | Закрепление<br>отсутствует  |
| 591   | 531329.86     | 289401.75 | Картометрический<br>метод                              | 5.00  | Закрепление<br>отсутствует  |
| 592   | 531316.04     | 289405.39 | Картометрический<br>метод                              | 5.00  | Закрепление<br>отсутствует  |
| 593   | 531305.13     | 289406.84 | Картометрический<br>метод                              | 5.00  | Закрепление<br>отсутствует  |
| 594   | 531269.49     | 289403.20 | Картометрический<br>метод                              | 5.00  | Закрепление<br>отсутствует  |
|   |               |           |  |   |   |

| 2. Сведения о характерных точках границ объекта |               |           |  |   |   |
|---|---------------|-----------|--|---|---|
| Обозначение<br>характерных точек<br>границ      | Координаты, м |           | Метод<br>определения<br>координат<br>характерной точки | Средняя<br>квадратическая<br>погрешность<br>положения<br>характерной<br>точки (Mt), м | Описание<br>обозначения<br>точки на<br>местности (при<br>наличии) |
|   | X             | Y         |  |   |   |
| 1   | 2             | 3         | 4  | 5   | 6   |
| 595   | 531250.22     | 289403.93 | Картометрический<br>метод                              | 5.00  | Закрепление<br>отсутствует  |
| 596   | 531238.21     | 289407.57 | Картометрический<br>метод                              | 5.00  | Закрепление<br>отсутствует  |
| 597   | 531232.16     | 289407.28 | Картометрический<br>метод                              | 5.00  | Закрепление<br>отсутствует  |
| 598   | 531248.03     | 289836.59 | Картометрический<br>метод                              | 5.00  | Закрепление<br>отсутствует  |
| 599   | 531217.29     | 289894.88 | Картометрический<br>метод                              | 5.00  | Закрепление<br>отсутствует  |
| 600   | 531214.72     | 289993.52 | Картометрический<br>метод                              | 5.00  | Закрепление<br>отсутствует  |
| 601   | 531022.45     | 290002.81 | Картометрический<br>метод                              | 5.00  | Закрепление<br>отсутствует  |
| 602   | 530919.28     | 289671.66 | Картометрический<br>метод                              | 5.00  | Закрепление<br>отсутствует  |
| 603   | 530781.07     | 289228.06 | Картометрический<br>метод                              | 5.00  | Закрепление<br>отсутствует  |
| 604   | 530770.75     | 289193.64 | Картометрический<br>метод                              | 5.00  | Закрепление<br>отсутствует  |
| 605   | 530871.62     | 289184.68 | Картометрический<br>метод                              | 5.00  | Закрепление<br>отсутствует  |
| 606   | 530938.04     | 289185.75 | Картометрический<br>метод                              | 5.00  | Закрепление<br>отсутствует  |
| 607   | 530966.86     | 289167.39 | Картометрический<br>метод                              | 5.00  | Закрепление<br>отсутствует  |
| 608   | 530990.79     | 289137.86 | Картометрический<br>метод                              | 5.00  | Закрепление<br>отсутствует  |
| 609   | 531007.85     | 289105.03 | Картометрический<br>метод                              | 5.00  | Закрепление<br>отсутствует  |
| 610   | 531010.52     | 289070.54 | Картометрический<br>метод                              | 5.00  | Закрепление<br>отсутствует  |
| 611   | 531006.08     | 288967.71 | Картометрический<br>метод                              | 5.00  | Закрепление<br>отсутствует  |
| 612   | 531005.92     | 288851.09 | Картометрический<br>метод                              | 5.00  | Закрепление<br>отсутствует  |
| 613   | 531005.37     | 288779.80 | Картометрический<br>метод                              | 5.00  | Закрепление<br>отсутствует  |
| 614   | 531001.32     | 288635.25 | Картометрический<br>метод                              | 5.00  | Закрепление<br>отсутствует  |
| 615   | 531007.02     | 288537.69 | Картометрический<br>метод                              | 5.00  | Закрепление<br>отсутствует  |
| 616   | 531017.68     | 288403.67 | Картометрический<br>метод                              | 5.00  | Закрепление<br>отсутствует  |
| 617   | 531024.03     | 288313.01 | Картометрический<br>метод                              | 5.00  | Закрепление<br>отсутствует  |
| 618   | 531032.09     | 288163.54 | Картометрический<br>метод                              | 5.00  | Закрепление<br>отсутствует  |
| 619   | 531037.21     | 288019.00 | Картометрический<br>метод                              | 5.00  | Закрепление<br>отсутствует  |
|   |               |           |  |   |   |

| 2. Сведения о характерных точках границ объекта |               |           |  |   |   |
|---|---------------|-----------|--|---|---|
| Обозначение<br>характерных точек<br>границ      | Координаты, м |           | Метод<br>определения<br>координат<br>характерной точки | Средняя<br>квадратическая<br>погрешность<br>положения<br>характерной<br>точки (Mt), м | Описание<br>обозначения<br>точки на<br>местности (при<br>наличии) |
|   | X             | Y         |  |   |   |
| 1   | 2             | 3         | 4  | 5   | 6   |
| 620   | 531040.56     | 287908.16 | Картометрический<br>метод                              | 5.00  | Закрепление<br>отсутствует  |
| 621   | 531052.95     | 287907.33 | Картометрический<br>метод                              | 5.00  | Закрепление<br>отсутствует  |
| 622   | 531052.98     | 287907.42 | Картометрический<br>метод                              | 5.00  | Закрепление<br>отсутствует  |
| 623   | 531129.45     | 287867.28 | Картометрический<br>метод                              | 5.00  | Закрепление<br>отсутствует  |
| 624   | 531147.66     | 287865.65 | Картометрический<br>метод                              | 5.00  | Закрепление<br>отсутствует  |
| 625   | 531147.91     | 287869.10 | Картометрический<br>метод                              | 5.00  | Закрепление<br>отсутствует  |
| 626   | 531151.50     | 287868.85 | Картометрический<br>метод                              | 5.00  | Закрепление<br>отсутствует  |
| 627   | 531151.24     | 287865.32 | Картометрический<br>метод                              | 5.00  | Закрепление<br>отсутствует  |
| 628   | 531163.59     | 287864.19 | Картометрический<br>метод                              | 5.00  | Закрепление<br>отсутствует  |
| 629   | 531438.03     | 287838.39 | Картометрический<br>метод                              | 5.00  | Закрепление<br>отсутствует  |
| 630   | 531441.84     | 287839.27 | Картометрический<br>метод                              | 5.00  | Закрепление<br>отсутствует  |
| 631   | 531460.58     | 287836.01 | Картометрический<br>метод                              | 5.00  | Закрепление<br>отсутствует  |
| 632   | 531472.09     | 287834.99 | Картометрический<br>метод                              | 5.00  | Закрепление<br>отсутствует  |
| 633   | 531639.02     | 287813.28 | Картометрический<br>метод                              | 5.00  | Закрепление<br>отсутствует  |
| 634   | 531669.80     | 287809.29 | Картометрический<br>метод                              | 5.00  | Закрепление<br>отсутствует  |
| 532   | 532124.47     | 287779.93 | Картометрический<br>метод                              | 5.00  | Закрепление<br>отсутствует  |
| 635   | 531457.46     | 289331.85 | Картометрический<br>метод                              | 5.00  | Закрепление<br>отсутствует  |
| 636   | 531449.50     | 289310.47 | Картометрический<br>метод                              | 5.00  | Закрепление<br>отсутствует  |
| 637   | 531452.05     | 289277.74 | Картометрический<br>метод                              | 5.00  | Закрепление<br>отсутствует  |
| 638   | 531448.41     | 289265.01 | Картометрический<br>метод                              | 5.00  | Закрепление<br>отсутствует  |
| 639   | 531438.23     | 289249.74 | Картометрический<br>метод                              | 5.00  | Закрепление<br>отсутствует  |
| 640   | 531428.78     | 289241.74 | Картометрический<br>метод                              | 5.00  | Закрепление<br>отсутствует  |
| 641   | 531236.36     | 289238.47 | Картометрический<br>метод                              | 5.00  | Закрепление<br>отсутствует  |
| 642   | 531226.16     | 289244.70 | Картометрический<br>метод                              | 5.00  | Закрепление<br>отсутствует  |
| 643   | 531202.55     | 288605.91 | Картометрический<br>метод                              | 5.00  | Закрепление<br>отсутствует  |
|   |               |           |  |   |   |

| 2. Сведения о характерных точках границ объекта |               |           |  |   |   |
|---|---------------|-----------|--|---|---|
| Обозначение<br>характерных точек<br>границ      | Координаты, м |           | Метод<br>определения<br>координат<br>характерной точки | Средняя<br>квадратическая<br>погрешность<br>положения<br>характерной<br>точки (Mt), м | Описание<br>обозначения<br>точки на<br>местности (при<br>наличии) |
|   | X             | Y         |  |   |   |
| 1   | 2             | 3         | 4  | 5   | 6   |
| 644   | 531202.74     | 288600.45 | Картометрический<br>метод                              | 5.00  | Закрепление<br>отсутствует  |
| 645   | 531231.32     | 288600.16 | Картометрический<br>метод                              | 5.00  | Закрепление<br>отсутствует  |
| 646   | 531233.64     | 288642.41 | Картометрический<br>метод                              | 5.00  | Закрепление<br>отсутствует  |
| 647   | 531313.62     | 288703.69 | Картометрический<br>метод                              | 5.00  | Закрепление<br>отсутствует  |
| 648   | 531332.18     | 288739.23 | Картометрический<br>метод                              | 5.00  | Закрепление<br>отсутствует  |
| 649   | 531337.03     | 288816.14 | Картометрический<br>метод                              | 5.00  | Закрепление<br>отсутствует  |
| 650   | 531290.99     | 288897.73 | Картометрический<br>метод                              | 5.00  | Закрепление<br>отсутствует  |
| 651   | 531299.77     | 288966.61 | Картометрический<br>метод                              | 5.00  | Закрепление<br>отсутствует  |
| 652   | 531350.29     | 289010.35 | Картометрический<br>метод                              | 5.00  | Закрепление<br>отсутствует  |
| 653   | 531383.17     | 289098.02 | Картометрический<br>метод                              | 5.00  | Закрепление<br>отсутствует  |
| 654   | 531425.36     | 289122.20 | Картометрический<br>метод                              | 5.00  | Закрепление<br>отсутствует  |
| 655   | 531477.58     | 289273.86 | Картометрический<br>метод                              | 5.00  | Закрепление<br>отсутствует  |
| 635   | 531457.46     | 289331.85 | Картометрический<br>метод                              | 5.00  | Закрепление<br>отсутствует  |
| 656   | 532610.20     | 289258.77 | Картометрический<br>метод                              | 5.00  | Закрепление<br>отсутствует  |
| 657   | 532411.97     | 289156.64 | Картометрический<br>метод                              | 5.00  | Закрепление<br>отсутствует  |
| 658   | 532378.66     | 289021.83 | Картометрический<br>метод                              | 5.00  | Закрепление<br>отсутствует  |
| 659   | 532300.57     | 288969.13 | Картометрический<br>метод                              | 5.00  | Закрепление<br>отсутствует  |
| 660   | 532347.46     | 288704.90 | Картометрический<br>метод                              | 5.00  | Закрепление<br>отсутствует  |
| 661   | 532342.23     | 288606.41 | Картометрический<br>метод                              | 5.00  | Закрепление<br>отсутствует  |
| 662   | 532224.95     | 288580.74 | Картометрический<br>метод                              | 5.00  | Закрепление<br>отсутствует  |
| 663   | 532119.35     | 288585.27 | Картометрический<br>метод                              | 5.00  | Закрепление<br>отсутствует  |
| 664   | 532085.06     | 288516.55 | Картометрический<br>метод                              | 5.00  | Закрепление<br>отсутствует  |
| 665   | 532036.81     | 288480.83 | Картометрический<br>метод                              | 5.00  | Закрепление<br>отсутствует  |
| 666   | 531973.34     | 288480.03 | Картометрический<br>метод                              | 5.00  | Закрепление<br>отсутствует  |
| 667   | 531960.85     | 288437.17 | Картометрический<br>метод                              | 5.00  | Закрепление<br>отсутствует  |
|   |               |           |  |   |   |



| 2. Сведения о характерных точках границ объекта |               |           |  |   |   |
|---|---------------|-----------|--|---|---|
| Обозначение<br>характерных точек<br>границ      | Координаты, м |           | Метод<br>определения<br>координат<br>характерной точки | Средняя<br>квадратическая<br>погрешность<br>положения<br>характерной<br>точки (Mt), м | Описание<br>обозначения<br>точки на<br>местности (при<br>наличии) |
|   | X             | Y         |  |   |   |
| 1   | 2             | 3         | 4  | 5   | 6   |
| 668   | 532029.59     | 288312.61 | Картометрический<br>метод                              | 5.00  | Закрепление<br>отсутствует  |
| 669   | 531984.16     | 288229.71 | Картометрический<br>метод                              | 5.00  | Закрепление<br>отсутствует  |
| 670   | 532122.22     | 288055.85 | Картометрический<br>метод                              | 5.00  | Закрепление<br>отсутствует  |
| 671   | 532159.56     | 287837.00 | Картометрический<br>метод                              | 5.00  | Закрепление<br>отсутствует  |
| 672   | 532274.61     | 287782.60 | Картометрический<br>метод                              | 5.00  | Закрепление<br>отсутствует  |
| 673   | 532327.76     | 287734.67 | Картометрический<br>метод                              | 5.00  | Закрепление<br>отсутствует  |
| 674   | 533154.37     | 287653.92 | Картометрический<br>метод                              | 5.00  | Закрепление<br>отсутствует  |
| 675   | 533151.48     | 287700.28 | Картометрический<br>метод                              | 5.00  | Закрепление<br>отсутствует  |
| 676   | 533120.02     | 287752.07 | Картометрический<br>метод                              | 5.00  | Закрепление<br>отсутствует  |
| 677   | 533124.88     | 287812.98 | Картометрический<br>метод                              | 5.00  | Закрепление<br>отсутствует  |
| 678   | 533113.93     | 287907.52 | Картометрический<br>метод                              | 5.00  | Закрепление<br>отсутствует  |
| 679   | 533098.16     | 287950.34 | Картометрический<br>метод                              | 5.00  | Закрепление<br>отсутствует  |
| 680   | 533056.54     | 287968.88 | Картометрический<br>метод                              | 5.00  | Закрепление<br>отсутствует  |
| 681   | 533059.53     | 288024.69 | Картометрический<br>метод                              | 5.00  | Закрепление<br>отсутствует  |
| 682   | 533013.60     | 288190.75 | Картометрический<br>метод                              | 5.00  | Закрепление<br>отсутствует  |
| 683   | 533042.66     | 288368.51 | Картометрический<br>метод                              | 5.00  | Закрепление<br>отсутствует  |
| 684   | 532944.10     | 288481.74 | Картометрический<br>метод                              | 5.00  | Закрепление<br>отсутствует  |
| 685   | 532956.50     | 288569.41 | Картометрический<br>метод                              | 5.00  | Закрепление<br>отсутствует  |
| 686   | 532848.72     | 288675.13 | Картометрический<br>метод                              | 5.00  | Закрепление<br>отсутствует  |
| 687   | 532831.81     | 288754.85 | Картометрический<br>метод                              | 5.00  | Закрепление<br>отсутствует  |
| 688   | 532877.25     | 288911.93 | Картометрический<br>метод                              | 5.00  | Закрепление<br>отсутствует  |
| 689   | 532803.98     | 288998.02 | Картометрический<br>метод                              | 5.00  | Закрепление<br>отсутствует  |
| 690   | 532776.46     | 288961.23 | Картометрический<br>метод                              | 5.00  | Закрепление<br>отсутствует  |
| 691   | 532743.22     | 289000.51 | Картометрический<br>метод                              | 5.00  | Закрепление<br>отсутствует  |
| 692   | 532736.12     | 289047.66 | Картометрический<br>метод                              | 5.00  | Закрепление<br>отсутствует  |
|   |               |           |  |   |   |

| 2. Сведения о характерных точках границ объекта |               |           |  |   |   |
|---|---------------|-----------|--|---|---|
| Обозначение<br>характерных точек<br>границ      | Координаты, м |           | Метод<br>определения<br>координат<br>характерной точки | Средняя<br>квадратическая<br>погрешность<br>положения<br>характерной<br>точки (Mt), м | Описание<br>обозначения<br>точки на<br>местности (при<br>наличии) |
|   | X             | Y         |  |   |   |
| 1   | 2             | 3         | 4  | 5   | 6   |
| 693   | 532736.33     | 289120.83 | Картометрический<br>метод                              | 5.00  | Закрепление<br>отсутствует  |
| 656   | 532610.20     | 289258.77 | Картометрический<br>метод                              | 5.00  | Закрепление<br>отсутствует  |
| 694   | 526072.20     | 289494.05 | Картометрический<br>метод                              | 5.00  | Закрепление<br>отсутствует  |
| 695   | 525987.23     | 289393.99 | Картометрический<br>метод                              | 5.00  | Закрепление<br>отсутствует  |
| 696   | 525872.06     | 289282.80 | Картометрический<br>метод                              | 5.00  | Закрепление<br>отсутствует  |
| 697   | 525886.55     | 289211.07 | Картометрический<br>метод                              | 5.00  | Закрепление<br>отсутствует  |
| 698   | 525930.04     | 289164.31 | Картометрический<br>метод                              | 5.00  | Закрепление<br>отсутствует  |
| 699   | 525948.31     | 289099.99 | Картометрический<br>метод                              | 5.00  | Закрепление<br>отсутствует  |
| 700   | 525955.16     | 289020.12 | Картометрический<br>метод                              | 5.00  | Закрепление<br>отсутствует  |
| 701   | 525921.60     | 288911.71 | Картометрический<br>метод                              | 5.00  | Закрепление<br>отсутствует  |
| 702   | 525866.19     | 288821.98 | Картометрический<br>метод                              | 5.00  | Закрепление<br>отсутствует  |
| 703   | 525845.79     | 288707.78 | Картометрический<br>метод                              | 5.00  | Закрепление<br>отсутствует  |
| 704   | 525828.23     | 288655.13 | Картометрический<br>метод                              | 5.00  | Закрепление<br>отсутствует  |
| 705   | 525787.77     | 288586.30 | Картометрический<br>метод                              | 5.00  | Закрепление<br>отсутствует  |
| 706   | 525784.45     | 288543.62 | Картометрический<br>метод                              | 5.00  | Закрепление<br>отсутствует  |
| 707   | 525802.91     | 288521.97 | Картометрический<br>метод                              | 5.00  | Закрепление<br>отсутствует  |
| 708   | 525836.20     | 288469.47 | Картометрический<br>метод                              | 5.00  | Закрепление<br>отсутствует  |
| 709   | 526206.00     | 288430.45 | Картометрический<br>метод                              | 5.00  | Закрепление<br>отсутствует  |
| 710   | 526241.98     | 289372.67 | Картометрический<br>метод                              | 5.00  | Закрепление<br>отсутствует  |
| 711   | 526157.53     | 289382.94 | Картометрический<br>метод                              | 5.00  | Закрепление<br>отсутствует  |
| 712   | 526148.00     | 289454.41 | Картометрический<br>метод                              | 5.00  | Закрепление<br>отсутствует  |
| 694   | 526072.20     | 289494.05 | Картометрический<br>метод                              | 5.00  | Закрепление<br>отсутствует  |
| 713   | 532177.02     | 289590.95 | Картометрический<br>метод                              | 5.00  | Закрепление<br>отсутствует  |
| 714   | 531987.95     | 289313.87 | Картометрический<br>метод                              | 5.00  | Закрепление<br>отсутствует  |
| 715   | 531938.52     | 289302.42 | Картометрический<br>метод                              | 5.00  | Закрепление<br>отсутствует  |
|   |               |           |  |   |   |

| 2. Сведения о характерных точках границ объекта |               |           |  |   |   |
|---|---------------|-----------|--|---|---|
| Обозначение<br>характерных точек<br>границ      | Координаты, м |           | Метод<br>определения<br>координат<br>характерной точки | Средняя<br>квадратическая<br>погрешность<br>положения<br>характерной<br>точки (Mt), м | Описание<br>обозначения<br>точки на<br>местности (при<br>наличии) |
|   | X             | Y         |  |   |   |
| 1   | 2             | 3         | 4  | 5   | 6   |
| 716   | 531932.56     | 289047.39 | Картометрический<br>метод                              | 5.00  | Закрепление<br>отсутствует  |
| 717   | 532011.72     | 288936.44 | Картометрический<br>метод                              | 5.00  | Закрепление<br>отсутствует  |
| 718   | 531968.33     | 288555.22 | Картометрический<br>метод                              | 5.00  | Закрепление<br>отсутствует  |
| 719   | 532123.00     | 288670.81 | Картометрический<br>метод                              | 5.00  | Закрепление<br>отсутствует  |
| 720   | 532175.00     | 288670.48 | Картометрический<br>метод                              | 5.00  | Закрепление<br>отсутствует  |
| 721   | 532192.22     | 288681.08 | Картометрический<br>метод                              | 5.00  | Закрепление<br>отсутствует  |
| 722   | 532206.14     | 288696.98 | Картометрический<br>метод                              | 5.00  | Закрепление<br>отсутствует  |
| 723   | 532257.00     | 288966.48 | Картометрический<br>метод                              | 5.00  | Закрепление<br>отсутствует  |
| 724   | 532257.47     | 289016.59 | Картометрический<br>метод                              | 5.00  | Закрепление<br>отсутствует  |
| 725   | 532303.84     | 289064.95 | Картометрический<br>метод                              | 5.00  | Закрепление<br>отсутствует  |
| 726   | 532187.59     | 289126.88 | Картометрический<br>метод                              | 5.00  | Закрепление<br>отсутствует  |
| 727   | 532181.63     | 289358.72 | Картометрический<br>метод                              | 5.00  | Закрепление<br>отсутствует  |
| 728   | 532181.85     | 289572.26 | Картометрический<br>метод                              | 5.00  | Закрепление<br>отсутствует  |
| 713   | 532177.02     | 289590.95 | Картометрический<br>метод                              | 5.00  | Закрепление<br>отсутствует  |
| 729   | 532641.67     | 290159.45 | Картометрический<br>метод                              | 5.00  | Закрепление<br>отсутствует  |
| 730   | 532614.26     | 290140.77 | Картометрический<br>метод                              | 5.00  | Закрепление<br>отсутствует  |
| 731   | 532600.32     | 290103.94 | Картометрический<br>метод                              | 5.00  | Закрепление<br>отсутствует  |
| 732   | 532592.33     | 290085.51 | Картометрический<br>метод                              | 5.00  | Закрепление<br>отсутствует  |
| 733   | 532578.08     | 290076.72 | Картометрический<br>метод                              | 5.00  | Закрепление<br>отсутствует  |
| 734   | 532571.88     | 290081.17 | Картометрический<br>метод                              | 5.00  | Закрепление<br>отсутствует  |
| 735   | 532558.27     | 290064.27 | Картометрический<br>метод                              | 5.00  | Закрепление<br>отсутствует  |
| 736   | 532545.14     | 290047.97 | Картометрический<br>метод                              | 5.00  | Закрепление<br>отсутствует  |
| 737   | 532556.15     | 290040.29 | Картометрический<br>метод                              | 5.00  | Закрепление<br>отсутствует  |
| 738   | 532538.99     | 290000.58 | Картометрический<br>метод                              | 5.00  | Закрепление<br>отсутствует  |
| 739   | 532502.86     | 289932.70 | Картометрический<br>метод                              | 5.00  | Закрепление<br>отсутствует  |
|   |               |           |  |   |   |

| 2. Сведения о характерных точках границ объекта |               |           |  |   |   |
|---|---------------|-----------|--|---|---|
| Обозначение<br>характерных точек<br>границ      | Координаты, м |           | Метод<br>определения<br>координат<br>характерной точки | Средняя<br>квадратическая<br>погрешность<br>положения<br>характерной<br>точки (Mt), м | Описание<br>обозначения<br>точки на<br>местности (при<br>наличии) |
|   | X             | Y         |  |   |   |
| 1   | 2             | 3         | 4  | 5   | 6   |
| 740   | 532504.76     | 289917.09 | Картометрический<br>метод                              | 5.00  | Закрепление<br>отсутствует  |
| 741   | 532496.13     | 289907.07 | Картометрический<br>метод                              | 5.00  | Закрепление<br>отсутствует  |
| 742   | 532501.13     | 289890.52 | Картометрический<br>метод                              | 5.00  | Закрепление<br>отсутствует  |
| 743   | 532481.96     | 289851.91 | Картометрический<br>метод                              | 5.00  | Закрепление<br>отсутствует  |
| 744   | 532491.68     | 289775.99 | Картометрический<br>метод                              | 5.00  | Закрепление<br>отсутствует  |
| 745   | 532473.34     | 289747.81 | Картометрический<br>метод                              | 5.00  | Закрепление<br>отсутствует  |
| 746   | 532454.02     | 289760.31 | Картометрический<br>метод                              | 5.00  | Закрепление<br>отсутствует  |
| 747   | 532446.78     | 289713.35 | Картометрический<br>метод                              | 5.00  | Закрепление<br>отсутствует  |
| 748   | 532431.55     | 289625.37 | Картометрический<br>метод                              | 5.00  | Закрепление<br>отсутствует  |
| 749   | 532462.43     | 289600.75 | Картометрический<br>метод                              | 5.00  | Закрепление<br>отсутствует  |
| 750   | 532518.52     | 289525.67 | Картометрический<br>метод                              | 5.00  | Закрепление<br>отсутствует  |
| 751   | 532550.07     | 289458.07 | Картометрический<br>метод                              | 5.00  | Закрепление<br>отсутствует  |
| 752   | 532553.67     | 289437.71 | Картометрический<br>метод                              | 5.00  | Закрепление<br>отсутствует  |
| 753   | 532555.76     | 289426.25 | Картометрический<br>метод                              | 5.00  | Закрепление<br>отсутствует  |
| 754   | 532563.00     | 289386.05 | Картометрический<br>метод                              | 5.00  | Закрепление<br>отсутствует  |
| 755   | 532552.23     | 289329.40 | Картометрический<br>метод                              | 5.00  | Закрепление<br>отсутствует  |
| 756   | 532528.11     | 289278.42 | Картометрический<br>метод                              | 5.00  | Закрепление<br>отсутствует  |
| 757   | 532436.71     | 289225.18 | Картометрический<br>метод                              | 5.00  | Закрепление<br>отсутствует  |
| 758   | 532422.09     | 289216.66 | Картометрический<br>метод                              | 5.00  | Закрепление<br>отсутствует  |
| 759   | 532513.31     | 289255.61 | Картометрический<br>метод                              | 5.00  | Закрепление<br>отсутствует  |
| 760   | 532540.70     | 289290.82 | Картометрический<br>метод                              | 5.00  | Закрепление<br>отсутствует  |
| 761   | 532581.78     | 289290.82 | Картометрический<br>метод                              | 5.00  | Закрепление<br>отсутствует  |
| 762   | 532592.54     | 289293.75 | Картометрический<br>метод                              | 5.00  | Закрепление<br>отсутствует  |
| 763   | 532646.33     | 289228.22 | Картометрический<br>метод                              | 5.00  | Закрепление<br>отсутствует  |
| 764   | 532689.37     | 289196.92 | Картометрический<br>метод                              | 5.00  | Закрепление<br>отсутствует  |
|   |               |           |  |   |   |

| 2. Сведения о характерных точках границ объекта |               |           |  |   |   |
|---|---------------|-----------|--|---|---|
| Обозначение<br>характерных точек<br>границ      | Координаты, м |           | Метод<br>определения<br>координат<br>характерной точки | Средняя<br>квадратическая<br>погрешность<br>положения<br>характерной<br>точки (Mt), м | Описание<br>обозначения<br>точки на<br>местности (при<br>наличии) |
|   | X             | Y         |  |   |   |
| 1   | 2             | 3         | 4  | 5   | 6   |
| 765   | 532710.72     | 289182.57 | Картометрический<br>метод                              | 5.00  | Закрепление<br>отсутствует  |
| 766   | 532751.98     | 289176.35 | Картометрический<br>метод                              | 5.00  | Закрепление<br>отсутствует  |
| 767   | 532751.29     | 289185.16 | Картометрический<br>метод                              | 5.00  | Закрепление<br>отсутствует  |
| 768   | 532748.02     | 289245.77 | Картометрический<br>метод                              | 5.00  | Закрепление<br>отсутствует  |
| 769   | 532746.51     | 289267.45 | Картометрический<br>метод                              | 5.00  | Закрепление<br>отсутствует  |
| 770   | 532750.59     | 289279.61 | Картометрический<br>метод                              | 5.00  | Закрепление<br>отсутствует  |
| 771   | 532749.39     | 289313.61 | Картометрический<br>метод                              | 5.00  | Закрепление<br>отсутствует  |
| 772   | 532753.59     | 289355.82 | Картометрический<br>метод                              | 5.00  | Закрепление<br>отсутствует  |
| 773   | 532754.67     | 289402.15 | Картометрический<br>метод                              | 5.00  | Закрепление<br>отсутствует  |
| 774   | 532759.96     | 289474.92 | Картометрический<br>метод                              | 5.00  | Закрепление<br>отсутствует  |
| 775   | 532763.87     | 289484.45 | Картометрический<br>метод                              | 5.00  | Закрепление<br>отсутствует  |
| 776   | 532762.02     | 289519.43 | Картометрический<br>метод                              | 5.00  | Закрепление<br>отсутствует  |
| 777   | 532759.88     | 289530.77 | Картометрический<br>метод                              | 5.00  | Закрепление<br>отсутствует  |
| 778   | 532762.64     | 289546.87 | Картометрический<br>метод                              | 5.00  | Закрепление<br>отсутствует  |
| 779   | 532763.76     | 289566.58 | Картометрический<br>метод                              | 5.00  | Закрепление<br>отсутствует  |
| 780   | 532761.90     | 289609.45 | Картометрический<br>метод                              | 5.00  | Закрепление<br>отсутствует  |
| 781   | 532762.13     | 289673.01 | Картометрический<br>метод                              | 5.00  | Закрепление<br>отсутствует  |
| 782   | 532765.16     | 289728.21 | Картометрический<br>метод                              | 5.00  | Закрепление<br>отсутствует  |
| 783   | 532772.54     | 289884.53 | Картометрический<br>метод                              | 5.00  | Закрепление<br>отсутствует  |
| 784   | 532797.17     | 289924.91 | Картометрический<br>метод                              | 5.00  | Закрепление<br>отсутствует  |
| 785   | 532715.91     | 289936.02 | Картометрический<br>метод                              | 5.00  | Закрепление<br>отсутствует  |
| 786   | 532714.39     | 289924.15 | Картометрический<br>метод                              | 5.00  | Закрепление<br>отсутствует  |
| 787   | 532712.81     | 289893.26 | Картометрический<br>метод                              | 5.00  | Закрепление<br>отсутствует  |
| 788   | 532707.20     | 289893.30 | Картометрический<br>метод                              | 5.00  | Закрепление<br>отсутствует  |
| 789   | 532686.95     | 289737.36 | Картометрический<br>метод                              | 5.00  | Закрепление<br>отсутствует  |
|   |               |           |  |   |   |

| 2. Сведения о характерных точках границ объекта |               |           |  |   |   |
|---|---------------|-----------|--|---|---|
| Обозначение<br>характерных точек<br>границ      | Координаты, м |           | Метод<br>определения<br>координат<br>характерной точки | Средняя<br>квадратическая<br>погрешность<br>положения<br>характерной<br>точки (Mt), м | Описание<br>обозначения<br>точки на<br>местности (при<br>наличии) |
|   | X             | Y         |  |   |   |
| 1   | 2             | 3         | 4  | 5   | 6   |
| 790   | 532655.29     | 289720.02 | Картометрический<br>метод                              | 5.00  | Закрепление<br>отсутствует  |
| 791   | 532642.41     | 289697.80 | Картометрический<br>метод                              | 5.00  | Закрепление<br>отсутствует  |
| 792   | 532635.89     | 289670.01 | Картометрический<br>метод                              | 5.00  | Закрепление<br>отсутствует  |
| 793   | 532598.53     | 289680.87 | Картометрический<br>метод                              | 5.00  | Закрепление<br>отсутствует  |
| 794   | 532558.45     | 289685.89 | Картометрический<br>метод                              | 5.00  | Закрепление<br>отсутствует  |
| 795   | 532574.62     | 289777.36 | Картометрический<br>метод                              | 5.00  | Закрепление<br>отсутствует  |
| 796   | 532546.20     | 289779.00 | Картометрический<br>метод                              | 5.00  | Закрепление<br>отсутствует  |
| 797   | 532542.07     | 289890.79 | Картометрический<br>метод                              | 5.00  | Закрепление<br>отсутствует  |
| 798   | 532582.45     | 289889.68 | Картометрический<br>метод                              | 5.00  | Закрепление<br>отсутствует  |
| 799   | 532583.12     | 289918.35 | Картометрический<br>метод                              | 5.00  | Закрепление<br>отсутствует  |
| 800   | 532560.06     | 289921.27 | Картометрический<br>метод                              | 5.00  | Закрепление<br>отсутствует  |
| 801   | 532559.57     | 289969.51 | Картометрический<br>метод                              | 5.00  | Закрепление<br>отсутствует  |
| 802   | 532574.66     | 289970.36 | Картометрический<br>метод                              | 5.00  | Закрепление<br>отсутствует  |
| 803   | 532618.61     | 289993.77 | Картометрический<br>метод                              | 5.00  | Закрепление<br>отсутствует  |
| 804   | 532629.95     | 290027.01 | Картометрический<br>метод                              | 5.00  | Закрепление<br>отсутствует  |
| 805   | 532627.20     | 290061.52 | Картометрический<br>метод                              | 5.00  | Закрепление<br>отсутствует  |
| 806   | 532651.05     | 290065.81 | Картометрический<br>метод                              | 5.00  | Закрепление<br>отсутствует  |
| 807   | 532670.08     | 290077.10 | Картометрический<br>метод                              | 5.00  | Закрепление<br>отсутствует  |
| 808   | 532680.08     | 290095.99 | Картометрический<br>метод                              | 5.00  | Закрепление<br>отсутствует  |
| 809   | 532685.90     | 290116.97 | Картометрический<br>метод                              | 5.00  | Закрепление<br>отсутствует  |
| 810   | 532685.44     | 290141.30 | Картометрический<br>метод                              | 5.00  | Закрепление<br>отсутствует  |
| 811   | 532673.31     | 290156.80 | Картометрический<br>метод                              | 5.00  | Закрепление<br>отсутствует  |
| 729   | 532641.67     | 290159.45 | Картометрический<br>метод                              | 5.00  | Закрепление<br>отсутствует  |
| 812   | 533704.50     | 289270.67 | Картометрический<br>метод                              | 5.00  | Закрепление<br>отсутствует  |
| 813   | 533643.89     | 289227.29 | Картометрический<br>метод                              | 5.00  | Закрепление<br>отсутствует  |
|   |               |           |  |   |   |

| 2. Сведения о характерных точках границ объекта |               |           |  |   |   |
|---|---------------|-----------|--|---|---|
| Обозначение<br>характерных точек<br>границ      | Координаты, м |           | Метод<br>определения<br>координат<br>характерной точки | Средняя<br>квадратическая<br>погрешность<br>положения<br>характерной<br>точки (Mt), м | Описание<br>обозначения<br>точки на<br>местности (при<br>наличии) |
|   | X             | Y         |  |   |   |
| 1   | 2             | 3         | 4  | 5   | 6   |
| 814   | 533614.34     | 289140.30 | Картометрический<br>метод                              | 5.00  | Закрепление<br>отсутствует  |
| 815   | 533566.82     | 289065.19 | Картометрический<br>метод                              | 5.00  | Закрепление<br>отсутствует  |
| 816   | 533579.43     | 289017.85 | Картометрический<br>метод                              | 5.00  | Закрепление<br>отсутствует  |
| 817   | 533583.47     | 288947.92 | Картометрический<br>метод                              | 5.00  | Закрепление<br>отсутствует  |
| 818   | 533577.95     | 288938.33 | Картометрический<br>метод                              | 5.00  | Закрепление<br>отсутствует  |
| 819   | 533510.91     | 288916.52 | Картометрический<br>метод                              | 5.00  | Закрепление<br>отсутствует  |
| 820   | 533488.90     | 288853.37 | Картометрический<br>метод                              | 5.00  | Закрепление<br>отсутствует  |
| 821   | 533489.35     | 288789.06 | Картометрический<br>метод                              | 5.00  | Закрепление<br>отсутствует  |
| 822   | 533543.03     | 288744.91 | Картометрический<br>метод                              | 5.00  | Закрепление<br>отсутствует  |
| 823   | 533568.69     | 288710.77 | Картометрический<br>метод                              | 5.00  | Закрепление<br>отсутствует  |
| 824   | 533604.45     | 288708.16 | Картометрический<br>метод                              | 5.00  | Закрепление<br>отсутствует  |
| 825   | 533631.53     | 288650.08 | Картометрический<br>метод                              | 5.00  | Закрепление<br>отсутствует  |
| 826   | 533676.04     | 288631.58 | Картометрический<br>метод                              | 5.00  | Закрепление<br>отсутствует  |
| 827   | 533665.77     | 288798.54 | Картометрический<br>метод                              | 5.00  | Закрепление<br>отсутствует  |
| 828   | 533671.10     | 289140.74 | Картометрический<br>метод                              | 5.00  | Закрепление<br>отсутствует  |
| 829   | 533676.74     | 289192.93 | Картометрический<br>метод                              | 5.00  | Закрепление<br>отсутствует  |
| 830   | 533685.95     | 289234.35 | Картометрический<br>метод                              | 5.00  | Закрепление<br>отсутствует  |
| 812   | 533704.50     | 289270.67 | Картометрический<br>метод                              | 5.00  | Закрепление<br>отсутствует  |
| 831   | 531482.39     | 289795.16 | Картометрический<br>метод                              | 5.00  | Закрепление<br>отсутствует  |
| 832   | 531557.16     | 290121.36 | Картометрический<br>метод                              | 5.00  | Закрепление<br>отсутствует  |
| 833   | 531566.52     | 290164.91 | Картометрический<br>метод                              | 5.00  | Закрепление<br>отсутствует  |
| 834   | 531566.97     | 290165.75 | Картометрический<br>метод                              | 5.00  | Закрепление<br>отсутствует  |
| 835   | 531571.95     | 290164.49 | Картометрический<br>метод                              | 5.00  | Закрепление<br>отсутствует  |
| 836   | 531572.40     | 290166.77 | Картометрический<br>метод                              | 5.00  | Закрепление<br>отсутствует  |
| 837   | 531574.12     | 290175.63 | Картометрический<br>метод                              | 5.00  | Закрепление<br>отсутствует  |
|   |               |           |  |   |   |

| 2. Сведения о характерных точках границ объекта |               |           |  |   |   |
|---|---------------|-----------|--|---|---|
| Обозначение<br>характерных точек<br>границ      | Координаты, м |           | Метод<br>определения<br>координат<br>характерной точки | Средняя<br>квадратическая<br>погрешность<br>положения<br>характерной<br>точки (Mt), м | Описание<br>обозначения<br>точки на<br>местности (при<br>наличии) |
|   | X             | Y         |  |   |   |
| 1   | 2             | 3         | 4  | 5   | 6   |
| 838   | 531578.54     | 290198.46 | Картометрический<br>метод                              | 5.00  | Закрепление<br>отсутствует  |
| 839   | 531542.90     | 290181.53 | Картометрический<br>метод                              | 5.00  | Закрепление<br>отсутствует  |
| 840   | 531523.95     | 290165.08 | Картометрический<br>метод                              | 5.00  | Закрепление<br>отсутствует  |
| 841   | 531503.03     | 290149.94 | Картометрический<br>метод                              | 5.00  | Закрепление<br>отсутствует  |
| 842   | 531489.32     | 290124.29 | Картометрический<br>метод                              | 5.00  | Закрепление<br>отсутствует  |
| 843   | 531504.42     | 290087.52 | Картометрический<br>метод                              | 5.00  | Закрепление<br>отсутствует  |
| 844   | 531496.65     | 290032.32 | Картометрический<br>метод                              | 5.00  | Закрепление<br>отсутствует  |
| 845   | 531436.48     | 290007.93 | Картометрический<br>метод                              | 5.00  | Закрепление<br>отсутствует  |
| 846   | 531361.89     | 289996.01 | Картометрический<br>метод                              | 5.00  | Закрепление<br>отсутствует  |
| 847   | 531303.66     | 289990.68 | Картометрический<br>метод                              | 5.00  | Закрепление<br>отсутствует  |
| 848   | 531284.04     | 289978.17 | Картометрический<br>метод                              | 5.00  | Закрепление<br>отсутствует  |
| 849   | 531270.34     | 289948.58 | Картометрический<br>метод                              | 5.00  | Закрепление<br>отсутствует  |
| 850   | 531250.74     | 289930.16 | Картометрический<br>метод                              | 5.00  | Закрепление<br>отсутствует  |
| 851   | 531245.53     | 289909.79 | Картометрический<br>метод                              | 5.00  | Закрепление<br>отсутствует  |
| 852   | 531248.17     | 289891.39 | Картометрический<br>метод                              | 5.00  | Закрепление<br>отсутствует  |
| 853   | 531257.36     | 289873.01 | Картометрический<br>метод                              | 5.00  | Закрепление<br>отсутствует  |
| 854   | 531272.43     | 289863.17 | Картометрический<br>метод                              | 5.00  | Закрепление<br>отсутствует  |
| 855   | 531278.99     | 289852.01 | Картометрический<br>метод                              | 5.00  | Закрепление<br>отсутствует  |
| 856   | 531300.61     | 289832.33 | Картометрический<br>метод                              | 5.00  | Закрепление<br>отсутствует  |
| 857   | 531347.11     | 289809.39 | Картометрический<br>метод                              | 5.00  | Закрепление<br>отсутствует  |
| 858   | 531360.20     | 289808.10 | Картометрический<br>метод                              | 5.00  | Закрепление<br>отсутствует  |
| 859   | 531377.86     | 289810.75 | Картометрический<br>метод                              | 5.00  | Закрепление<br>отсутствует  |
| 860   | 531405.35     | 289807.50 | Картометрический<br>метод                              | 5.00  | Закрепление<br>отсутствует  |
| 861   | 531441.36     | 289795.72 | Картометрический<br>метод                              | 5.00  | Закрепление<br>отсутствует  |
| 831   | 531482.39     | 289795.16 | Картометрический<br>метод                              | 5.00  | Закрепление<br>отсутствует  |
|   |               |           |  |   |   |



| 2. Сведения о характерных точках границ объекта |               |           |  |   |   |
|---|---------------|-----------|--|---|---|
| Обозначение<br>характерных точек<br>границ      | Координаты, м |           | Метод<br>определения<br>координат<br>характерной точки | Средняя<br>квадратическая<br>погрешность<br>положения<br>характерной<br>точки (Mt), м | Описание<br>обозначения<br>точки на<br>местности (при<br>наличии) |
|   | X             | Y         |  |   |   |
| 1   | 2             | 3         | 4  | 5   | 6   |
| 862   | 533513.23     | 288194.71 | Картометрический<br>метод                              | 5.00  | Закрепление<br>отсутствует  |
| 863   | 533409.82     | 288167.17 | Картометрический<br>метод                              | 5.00  | Закрепление<br>отсутствует  |
| 864   | 533403.38     | 288051.93 | Картометрический<br>метод                              | 5.00  | Закрепление<br>отсутствует  |
| 865   | 533397.34     | 287659.41 | Картометрический<br>метод                              | 5.00  | Закрепление<br>отсутствует  |
| 866   | 533420.00     | 287664.57 | Картометрический<br>метод                              | 5.00  | Закрепление<br>отсутствует  |
| 867   | 533471.80     | 287766.57 | Картометрический<br>метод                              | 5.00  | Закрепление<br>отсутствует  |
| 868   | 533471.44     | 287823.71 | Картометрический<br>метод                              | 5.00  | Закрепление<br>отсутствует  |
| 869   | 533477.31     | 287869.75 | Картометрический<br>метод                              | 5.00  | Закрепление<br>отсутствует  |
| 870   | 533510.32     | 287948.10 | Картометрический<br>метод                              | 5.00  | Закрепление<br>отсутствует  |
| 871   | 533508.38     | 288038.93 | Картометрический<br>метод                              | 5.00  | Закрепление<br>отсутствует  |
| 872   | 533552.25     | 288170.20 | Картометрический<br>метод                              | 5.00  | Закрепление<br>отсутствует  |
| 862   | 533513.23     | 288194.71 | Картометрический<br>метод                              | 5.00  | Закрепление<br>отсутствует  |
| 873   | 531449.13     | 289772.66 | Картометрический<br>метод                              | 5.00  | Закрепление<br>отсутствует  |
| 874   | 531375.36     | 289739.77 | Картометрический<br>метод                              | 5.00  | Закрепление<br>отсутствует  |
| 875   | 531299.96     | 289747.91 | Картометрический<br>метод                              | 5.00  | Закрепление<br>отсутствует  |
| 876   | 531294.80     | 289544.31 | Картометрический<br>метод                              | 5.00  | Закрепление<br>отсутствует  |
| 877   | 531376.16     | 289563.56 | Картометрический<br>метод                              | 5.00  | Закрепление<br>отсутствует  |
| 878   | 531415.09     | 289561.18 | Картометрический<br>метод                              | 5.00  | Закрепление<br>отсутствует  |
| 879   | 531469.24     | 289543.53 | Картометрический<br>метод                              | 5.00  | Закрепление<br>отсутствует  |
| 880   | 531509.44     | 289564.59 | Картометрический<br>метод                              | 5.00  | Закрепление<br>отсутствует  |
| 881   | 531543.22     | 289624.19 | Картометрический<br>метод                              | 5.00  | Закрепление<br>отсутствует  |
| 882   | 531540.67     | 289656.92 | Картометрический<br>метод                              | 5.00  | Закрепление<br>отсутствует  |
| 883   | 531534.86     | 289697.52 | Картометрический<br>метод                              | 5.00  | Закрепление<br>отсутствует  |
| 884   | 531504.17     | 289734.55 | Картометрический<br>метод                              | 5.00  | Закрепление<br>отсутствует  |
| 873   | 531449.13     | 289772.66 | Картометрический<br>метод                              | 5.00  | Закрепление<br>отсутствует  |

| 2. Сведения о характерных точках границ объекта |               |           |  |   |   |
|---|---------------|-----------|--|---|---|
| Обозначение<br>характерных точек<br>границ      | Координаты, м |           | Метод<br>определения<br>координат<br>характерной точки | Средняя<br>квадратическая<br>погрешность<br>положения<br>характерной<br>точки (Mt), м | Описание<br>обозначения<br>точки на<br>местности (при<br>наличии) |
|   | X             | Y         |  |   |   |
| 1   | 2             | 3         | 4  | 5   | 6   |
| 885   | 531350.80     | 290343.38 | Картометрический<br>метод                              | 5.00  | Закрепление<br>отсутствует  |
| 886   | 531341.28     | 290317.34 | Картометрический<br>метод                              | 5.00  | Закрепление<br>отсутствует  |
| 887   | 531323.18     | 290322.94 | Картометрический<br>метод                              | 5.00  | Закрепление<br>отсутствует  |
| 888   | 531295.68     | 290282.63 | Картометрический<br>метод                              | 5.00  | Закрепление<br>отсутствует  |
| 889   | 531281.64     | 290255.68 | Картометрический<br>метод                              | 5.00  | Закрепление<br>отсутствует  |
| 890   | 531256.51     | 290222.13 | Картометрический<br>метод                              | 5.00  | Закрепление<br>отсутствует  |
| 891   | 531213.78     | 290185.45 | Картометрический<br>метод                              | 5.00  | Закрепление<br>отсутствует  |
| 892   | 531196.04     | 290165.83 | Картометрический<br>метод                              | 5.00  | Закрепление<br>отсутствует  |
| 893   | 531179.79     | 290140.42 | Картометрический<br>метод                              | 5.00  | Закрепление<br>отсутствует  |
| 894   | 531156.08     | 290103.35 | Картометрический<br>метод                              | 5.00  | Закрепление<br>отсутствует  |
| 895   | 531230.85     | 290062.91 | Картометрический<br>метод                              | 5.00  | Закрепление<br>отсутствует  |
| 896   | 531250.35     | 290052.51 | Картометрический<br>метод                              | 5.00  | Закрепление<br>отсутствует  |
| 897   | 531330.65     | 290184.67 | Картометрический<br>метод                              | 5.00  | Закрепление<br>отсутствует  |
| 898   | 531356.44     | 290230.37 | Картометрический<br>метод                              | 5.00  | Закрепление<br>отсутствует  |
| 899   | 531364.25     | 290256.66 | Картометрический<br>метод                              | 5.00  | Закрепление<br>отсутствует  |
| 900   | 531379.94     | 290269.49 | Картометрический<br>метод                              | 5.00  | Закрепление<br>отсутствует  |
| 901   | 531424.70     | 290339.18 | Картометрический<br>метод                              | 5.00  | Закрепление<br>отсутствует  |
| 902   | 531396.93     | 290339.96 | Картометрический<br>метод                              | 5.00  | Закрепление<br>отсутствует  |
| 903   | 531359.70     | 290341.36 | Картометрический<br>метод                              | 5.00  | Закрепление<br>отсутствует  |
| 885   | 531350.80     | 290343.38 | Картометрический<br>метод                              | 5.00  | Закрепление<br>отсутствует  |
| 904   | 526189.53     | 289843.18 | Картометрический<br>метод                              | 5.00  | Закрепление<br>отсутствует  |
| 905   | 526136.25     | 289825.87 | Картометрический<br>метод                              | 5.00  | Закрепление<br>отсутствует  |
| 906   | 526065.66     | 289751.28 | Картометрический<br>метод                              | 5.00  | Закрепление<br>отсутствует  |
| 907   | 526060.33     | 289678.36 | Картометрический<br>метод                              | 5.00  | Закрепление<br>отсутствует  |
| 908   | 526094.96     | 289637.74 | Картометрический<br>метод                              | 5.00  | Закрепление<br>отсутствует  |
|   |               |           |  |   |   |

| 2. Сведения о характерных точках границ объекта |               |           |  |   |   |
|---|---------------|-----------|--|---|---|
| Обозначение<br>характерных точек<br>границ      | Координаты, м |           | Метод<br>определения<br>координат<br>характерной точки | Средняя<br>квадратическая<br>погрешность<br>положения<br>характерной<br>точки (Mt), м | Описание<br>обозначения<br>точки на<br>местности (при<br>наличии) |
|   | X             | Y         |  |   |   |
| 1   | 2             | 3         | 4  | 5   | 6   |
| 909   | 526114.94     | 289589.79 | Картометрический<br>метод                              | 5.00  | Закрепление<br>отсутствует  |
| 910   | 526082.97     | 289515.53 | Картометрический<br>метод                              | 5.00  | Закрепление<br>отсутствует  |
| 911   | 526170.88     | 289478.24 | Картометрический<br>метод                              | 5.00  | Закрепление<br>отсутствует  |
| 912   | 526175.54     | 289565.81 | Картометрический<br>метод                              | 5.00  | Закрепление<br>отсутствует  |
| 913   | 526154.23     | 289679.69 | Картометрический<br>метод                              | 5.00  | Закрепление<br>отсутствует  |
| 904   | 526189.53     | 289843.18 | Картометрический<br>метод                              | 5.00  | Закрепление<br>отсутствует  |
| 914   | 532161.87     | 292954.31 | Картометрический<br>метод                              | 5.00  | Закрепление<br>отсутствует  |
| 915   | 532104.29     | 292939.55 | Картометрический<br>метод                              | 5.00  | Закрепление<br>отсутствует  |
| 916   | 532065.22     | 292758.61 | Картометрический<br>метод                              | 5.00  | Закрепление<br>отсутствует  |
| 917   | 532138.11     | 292758.12 | Картометрический<br>метод                              | 5.00  | Закрепление<br>отсутствует  |
| 918   | 532139.42     | 292773.75 | Картометрический<br>метод                              | 5.00  | Закрепление<br>отсутствует  |
| 919   | 532158.97     | 292783.70 | Картометрический<br>метод                              | 5.00  | Закрепление<br>отсутствует  |
| 920   | 532160.03     | 292806.59 | Картометрический<br>метод                              | 5.00  | Закрепление<br>отсутствует  |
| 921   | 532231.13     | 292849.06 | Картометрический<br>метод                              | 5.00  | Закрепление<br>отсутствует  |
| 922   | 532202.94     | 292884.74 | Картометрический<br>метод                              | 5.00  | Закрепление<br>отсутствует  |
| 914   | 532161.87     | 292954.31 | Картометрический<br>метод                              | 5.00  | Закрепление<br>отсутствует  |
| 923   | 532061.06     | 290242.19 | Картометрический<br>метод                              | 5.00  | Закрепление<br>отсутствует  |
| 924   | 531902.86     | 290218.07 | Картометрический<br>метод                              | 5.00  | Закрепление<br>отсутствует  |
| 925   | 531912.99     | 290140.99 | Картометрический<br>метод                              | 5.00  | Закрепление<br>отсутствует  |
| 926   | 532063.93     | 290177.03 | Картометрический<br>метод                              | 5.00  | Закрепление<br>отсутствует  |
| 927   | 532071.02     | 290178.74 | Картометрический<br>метод                              | 5.00  | Закрепление<br>отсутствует  |
| 923   | 532061.06     | 290242.19 | Картометрический<br>метод                              | 5.00  | Закрепление<br>отсутствует  |
| 928   | 527575.79     | 296329.54 | Картометрический<br>метод                              | 5.00  | Закрепление<br>отсутствует  |
| 929   | 527552.33     | 296312.74 | Картометрический<br>метод                              | 5.00  | Закрепление<br>отсутствует  |
| 930   | 527562.81     | 296272.97 | Картометрический<br>метод                              | 5.00  | Закрепление<br>отсутствует  |
|   |               |           |  |   |   |

| 2. Сведения о характерных точках границ объекта |               |           |  |   |   |
|---|---------------|-----------|--|---|---|
| Обозначение<br>характерных точек<br>границ      | Координаты, м |           | Метод<br>определения<br>координат<br>характерной точки | Средняя<br>квадратическая<br>погрешность<br>положения<br>характерной<br>точки (Mt), м | Описание<br>обозначения<br>точки на<br>местности (при<br>наличии) |
|   | X             | Y         |  |   |   |
| 1   | 2             | 3         | 4  | 5   | 6   |
| 931   | 527554.34     | 296233.81 | Картометрический<br>метод                              | 5.00  | Закрепление<br>отсутствует  |
| 932   | 527537.41     | 296210.52 | Картометрический<br>метод                              | 5.00  | Закрепление<br>отсутствует  |
| 933   | 527530.00     | 296170.31 | Картометрический<br>метод                              | 5.00  | Закрепление<br>отсутствует  |
| 934   | 527505.66     | 296104.69 | Картометрический<br>метод                              | 5.00  | Закрепление<br>отсутствует  |
| 935   | 527485.55     | 296067.65 | Картометрический<br>метод                              | 5.00  | Закрепление<br>отсутствует  |
| 936   | 527445.34     | 295981.92 | Картометрический<br>метод                              | 5.00  | Закрепление<br>отсутствует  |
| 937   | 527422.05     | 295938.54 | Картометрический<br>метод                              | 5.00  | Закрепление<br>отсутствует  |
| 938   | 527423.98     | 295834.23 | Картометрический<br>метод                              | 5.00  | Закрепление<br>отсутствует  |
| 939   | 527411.75     | 295813.09 | Картометрический<br>метод                              | 5.00  | Закрепление<br>отсутствует  |
| 940   | 527391.64     | 295755.94 | Картометрический<br>метод                              | 5.00  | Закрепление<br>отсутствует  |
| 941   | 527393.76     | 295728.42 | Картометрический<br>метод                              | 5.00  | Закрепление<br>отсутствует  |
| 942   | 527367.85     | 295724.67 | Картометрический<br>метод                              | 5.00  | Закрепление<br>отсутствует  |
| 943   | 527209.56     | 295625.78 | Картометрический<br>метод                              | 5.00  | Закрепление<br>отсутствует  |
| 944   | 527152.59     | 295570.37 | Картометрический<br>метод                              | 5.00  | Закрепление<br>отсутствует  |
| 945   | 527008.14     | 295388.26 | Картометрический<br>метод                              | 5.00  | Закрепление<br>отсутствует  |
| 946   | 526998.55     | 295381.58 | Картометрический<br>метод                              | 5.00  | Закрепление<br>отсутствует  |
| 947   | 526993.90     | 295358.11 | Картометрический<br>метод                              | 5.00  | Закрепление<br>отсутствует  |
| 948   | 526753.51     | 295194.75 | Картометрический<br>метод                              | 5.00  | Закрепление<br>отсутствует  |
| 949   | 526570.83     | 295070.07 | Картометрический<br>метод                              | 5.00  | Закрепление<br>отсутствует  |
| 950   | 526558.48     | 295068.29 | Картометрический<br>метод                              | 5.00  | Закрепление<br>отсутствует  |
| 951   | 526308.87     | 295092.89 | Картометрический<br>метод                              | 5.00  | Закрепление<br>отсутствует  |
| 952   | 526181.84     | 295104.44 | Картометрический<br>метод                              | 5.00  | Закрепление<br>отсутствует  |
| 953   | 526134.15     | 294993.44 | Картометрический<br>метод                              | 5.00  | Закрепление<br>отсутствует  |
| 954   | 526037.45     | 294894.24 | Картометрический<br>метод                              | 5.00  | Закрепление<br>отсутствует  |
| 955   | 526132.17     | 294760.04 | Картометрический<br>метод                              | 5.00  | Закрепление<br>отсутствует  |
|   |               |           |  |   |   |

| 2. Сведения о характерных точках границ объекта |               |           |  |   |   |
|---|---------------|-----------|--|---|---|
| Обозначение<br>характерных точек<br>границ      | Координаты, м |           | Метод<br>определения<br>координат<br>характерной точки | Средняя<br>квадратическая<br>погрешность<br>положения<br>характерной<br>точки (Mt), м | Описание<br>обозначения<br>точки на<br>местности (при<br>наличии) |
|   | X             | Y         |  |   |   |
| 1   | 2             | 3         | 4  | 5   | 6   |
| 956   | 526150.98     | 294696.32 | Картометрический<br>метод                              | 5.00  | Закрепление<br>отсутствует  |
| 957   | 526204.61     | 294677.55 | Картометрический<br>метод                              | 5.00  | Закрепление<br>отсутствует  |
| 958   | 526282.23     | 294688.50 | Картометрический<br>метод                              | 5.00  | Закрепление<br>отсутствует  |
| 959   | 526283.90     | 294676.48 | Картометрический<br>метод                              | 5.00  | Закрепление<br>отсутствует  |
| 960   | 526296.90     | 294544.45 | Картометрический<br>метод                              | 5.00  | Закрепление<br>отсутствует  |
| 961   | 526292.35     | 294516.95 | Картометрический<br>метод                              | 5.00  | Закрепление<br>отсутствует  |
| 962   | 526253.47     | 294430.16 | Картометрический<br>метод                              | 5.00  | Закрепление<br>отсутствует  |
| 963   | 526250.40     | 294394.42 | Картометрический<br>метод                              | 5.00  | Закрепление<br>отсутствует  |
| 964   | 526272.86     | 294288.75 | Картометрический<br>метод                              | 5.00  | Закрепление<br>отсутствует  |
| 965   | 526300.13     | 294208.73 | Картометрический<br>метод                              | 5.00  | Закрепление<br>отсутствует  |
| 966   | 526320.58     | 294135.73 | Картометрический<br>метод                              | 5.00  | Закрепление<br>отсутствует  |
| 967   | 526327.92     | 294048.69 | Картометрический<br>метод                              | 5.00  | Закрепление<br>отсутствует  |
| 968   | 526339.81     | 294010.59 | Картометрический<br>метод                              | 5.00  | Закрепление<br>отсутствует  |
| 969   | 526357.38     | 293896.46 | Картометрический<br>метод                              | 5.00  | Закрепление<br>отсутствует  |
| 970   | 526389.52     | 293794.60 | Картометрический<br>метод                              | 5.00  | Закрепление<br>отсутствует  |
| 971   | 526425.68     | 293693.34 | Картометрический<br>метод                              | 5.00  | Закрепление<br>отсутствует  |
| 972   | 526435.03     | 293598.90 | Картометрический<br>метод                              | 5.00  | Закрепление<br>отсутствует  |
| 973   | 526460.90     | 293533.44 | Картометрический<br>метод                              | 5.00  | Закрепление<br>отсутствует  |
| 974   | 526524.18     | 293555.88 | Картометрический<br>метод                              | 5.00  | Закрепление<br>отсутствует  |
| 975   | 526538.52     | 293619.78 | Картометрический<br>метод                              | 5.00  | Закрепление<br>отсутствует  |
| 976   | 526573.71     | 293633.56 | Картометрический<br>метод                              | 5.00  | Закрепление<br>отсутствует  |
| 977   | 526583.95     | 293631.90 | Картометрический<br>метод                              | 5.00  | Закрепление<br>отсутствует  |
| 978   | 526628.41     | 293623.25 | Картометрический<br>метод                              | 5.00  | Закрепление<br>отсутствует  |
| 979   | 526666.49     | 293607.12 | Картометрический<br>метод                              | 5.00  | Закрепление<br>отсутствует  |
| 980   | 526690.51     | 293590.41 | Картометрический<br>метод                              | 5.00  | Закрепление<br>отсутствует  |
|   |               |           |  |   |   |

| 2. Сведения о характерных точках границ объекта |               |           |  |   |   |
|---|---------------|-----------|--|---|---|
| Обозначение<br>характерных точек<br>границ      | Координаты, м |           | Метод<br>определения<br>координат<br>характерной точки | Средняя<br>квадратическая<br>погрешность<br>положения<br>характерной<br>точки (Mt), м | Описание<br>обозначения<br>точки на<br>местности (при<br>наличии) |
|   | X             | Y         |  |   |   |
| 1   | 2             | 3         | 4  | 5   | 6   |
| 981   | 526698.62     | 293581.63 | Картометрический<br>метод                              | 5.00  | Закрепление<br>отсутствует  |
| 982   | 526728.18     | 293532.55 | Картометрический<br>метод                              | 5.00  | Закрепление<br>отсутствует  |
| 983   | 526734.56     | 293514.48 | Картометрический<br>метод                              | 5.00  | Закрепление<br>отсутствует  |
| 984   | 526746.85     | 293448.25 | Картометрический<br>метод                              | 5.00  | Закрепление<br>отсутствует  |
| 985   | 526749.02     | 293414.03 | Картометрический<br>метод                              | 5.00  | Закрепление<br>отсутствует  |
| 986   | 526731.48     | 293185.72 | Картометрический<br>метод                              | 5.00  | Закрепление<br>отсутствует  |
| 987   | 526777.14     | 293055.29 | Картометрический<br>метод                              | 5.00  | Закрепление<br>отсутствует  |
| 988   | 526927.21     | 292939.89 | Картометрический<br>метод                              | 5.00  | Закрепление<br>отсутствует  |
| 989   | 526946.21     | 292902.05 | Картометрический<br>метод                              | 5.00  | Закрепление<br>отсутствует  |
| 990   | 527018.15     | 292752.19 | Картометрический<br>метод                              | 5.00  | Закрепление<br>отсутствует  |
| 991   | 527006.29     | 292624.19 | Картометрический<br>метод                              | 5.00  | Закрепление<br>отсутствует  |
| 992   | 527032.66     | 292560.26 | Картометрический<br>метод                              | 5.00  | Закрепление<br>отсутствует  |
| 993   | 527074.53     | 292554.41 | Картометрический<br>метод                              | 5.00  | Закрепление<br>отсутствует  |
| 994   | 527127.52     | 292522.65 | Картометрический<br>метод                              | 5.00  | Закрепление<br>отсутствует  |
| 995   | 527149.31     | 292489.91 | Картометрический<br>метод                              | 5.00  | Закрепление<br>отсутствует  |
| 996   | 527154.23     | 292474.91 | Картометрический<br>метод                              | 5.00  | Закрепление<br>отсутствует  |
| 997   | 527181.28     | 292340.42 | Картометрический<br>метод                              | 5.00  | Закрепление<br>отсутствует  |
| 998   | 527182.41     | 292328.20 | Картометрический<br>метод                              | 5.00  | Закрепление<br>отсутствует  |
| 999   | 527180.48     | 292314.70 | Картометрический<br>метод                              | 5.00  | Закрепление<br>отсутствует  |
| 1000  | 527171.75     | 292310.56 | Картометрический<br>метод                              | 5.00  | Закрепление<br>отсутствует  |
| 1001  | 527118.86     | 292242.33 | Картометрический<br>метод                              | 5.00  | Закрепление<br>отсутствует  |
| 1002  | 526981.53     | 292195.31 | Картометрический<br>метод                              | 5.00  | Закрепление<br>отсутствует  |
| 1003  | 526936.02     | 292041.71 | Картометрический<br>метод                              | 5.00  | Закрепление<br>отсутствует  |
| 1004  | 526916.93     | 292009.26 | Картометрический<br>метод                              | 5.00  | Закрепление<br>отсутствует  |
| 1005  | 526878.61     | 291963.99 | Картометрический<br>метод                              | 5.00  | Закрепление<br>отсутствует  |
|   |               |           |  |   |   |

| 2. Сведения о характерных точках границ объекта |               |           |  |   |   |
|---|---------------|-----------|--|---|---|
| Обозначение<br>характерных точек<br>границ      | Координаты, м |           | Метод<br>определения<br>координат<br>характерной точки | Средняя<br>квадратическая<br>погрешность<br>положения<br>характерной<br>точки (Mt), м | Описание<br>обозначения<br>точки на<br>местности (при<br>наличии) |
|   | X             | Y         |  |   |   |
| 1   | 2             | 3         | 4  | 5   | 6   |
| 1006  | 526843.37     | 291945.20 | Картометрический<br>метод                              | 5.00  | Закрепление<br>отсутствует  |
| 1007  | 526708.68     | 291940.44 | Картометрический<br>метод                              | 5.00  | Закрепление<br>отсутствует  |
| 1008  | 526666.76     | 291872.27 | Картометрический<br>метод                              | 5.00  | Закрепление<br>отсутствует  |
| 1009  | 526612.56     | 291815.67 | Картометрический<br>метод                              | 5.00  | Закрепление<br>отсутствует  |
| 1010  | 526595.43     | 291774.15 | Картометрический<br>метод                              | 5.00  | Закрепление<br>отсутствует  |
| 1011  | 526596.25     | 291636.56 | Картометрический<br>метод                              | 5.00  | Закрепление<br>отсутствует  |
| 1012  | 526589.41     | 291554.34 | Картометрический<br>метод                              | 5.00  | Закрепление<br>отсутствует  |
| 1013  | 526594.92     | 291554.44 | Картометрический<br>метод                              | 5.00  | Закрепление<br>отсутствует  |
| 1014  | 526589.68     | 291372.14 | Картометрический<br>метод                              | 5.00  | Закрепление<br>отсутствует  |
| 1015  | 526623.42     | 291318.27 | Картометрический<br>метод                              | 5.00  | Закрепление<br>отсутствует  |
| 1016  | 526625.70     | 291285.24 | Картометрический<br>метод                              | 5.00  | Закрепление<br>отсутствует  |
| 1017  | 526618.87     | 291253.35 | Картометрический<br>метод                              | 5.00  | Закрепление<br>отсутствует  |
| 1018  | 526589.26     | 291233.99 | Картометрический<br>метод                              | 5.00  | Закрепление<br>отсутствует  |
| 1019  | 526561.38     | 291212.34 | Картометрический<br>метод                              | 5.00  | Закрепление<br>отсутствует  |
| 1020  | 526547.12     | 291175.92 | Картометрический<br>метод                              | 5.00  | Закрепление<br>отсутствует  |
| 1021  | 526523.90     | 291132.09 | Картометрический<br>метод                              | 5.00  | Закрепление<br>отсутствует  |
| 1022  | 526523.90     | 291119.62 | Картометрический<br>метод                              | 5.00  | Закрепление<br>отсутствует  |
| 1023  | 526526.52     | 291066.49 | Картометрический<br>метод                              | 5.00  | Закрепление<br>отсутствует  |
| 1024  | 526558.75     | 291003.19 | Картометрический<br>метод                              | 5.00  | Закрепление<br>отсутствует  |
| 1025  | 526549.14     | 290918.32 | Картометрический<br>метод                              | 5.00  | Закрепление<br>отсутствует  |
| 1026  | 526606.09     | 290837.96 | Картометрический<br>метод                              | 5.00  | Закрепление<br>отсутствует  |
| 1027  | 526597.44     | 290800.46 | Картометрический<br>метод                              | 5.00  | Закрепление<br>отсутствует  |
| 1028  | 526506.43     | 290686.02 | Картометрический<br>метод                              | 5.00  | Закрепление<br>отсутствует  |
| 1029  | 526463.09     | 290622.16 | Картометрический<br>метод                              | 5.00  | Закрепление<br>отсутствует  |
| 1030  | 526431.70     | 290565.63 | Картометрический<br>метод                              | 5.00  | Закрепление<br>отсутствует  |
|   |               |           |  |   |   |

| 2. Сведения о характерных точках границ объекта |               |           |  |   |   |
|---|---------------|-----------|--|---|---|
| Обозначение<br>характерных точек<br>границ      | Координаты, м |           | Метод<br>определения<br>координат<br>характерной точки | Средняя<br>квадратическая<br>погрешность<br>положения<br>характерной<br>точки (Mt), м | Описание<br>обозначения<br>точки на<br>местности (при<br>наличии) |
|   | X             | Y         |  |   |   |
| 1   | 2             | 3         | 4  | 5   | 6   |
| 1031  | 526350.96     | 290510.79 | Картометрический<br>метод                              | 5.00  | Закрепление<br>отсутствует  |
| 1032  | 526157.49     | 290537.32 | Картометрический<br>метод                              | 5.00  | Закрепление<br>отсутствует  |
| 1033  | 526141.62     | 290442.93 | Картометрический<br>метод                              | 5.00  | Закрепление<br>отсутствует  |
| 1034  | 526133.39     | 290350.72 | Картометрический<br>метод                              | 5.00  | Закрепление<br>отсутствует  |
| 1035  | 526184.17     | 290276.76 | Картометрический<br>метод                              | 5.00  | Закрепление<br>отсутствует  |
| 1036  | 526283.45     | 290025.67 | Картометрический<br>метод                              | 5.00  | Закрепление<br>отсутствует  |
| 1037  | 526282.19     | 289888.80 | Картометрический<br>метод                              | 5.00  | Закрепление<br>отсутствует  |
| 1038  | 526251.08     | 289856.86 | Картометрический<br>метод                              | 5.00  | Закрепление<br>отсутствует  |
| 1039  | 526198.13     | 289802.51 | Картометрический<br>метод                              | 5.00  | Закрепление<br>отсутствует  |
| 1040  | 526173.57     | 289676.57 | Картометрический<br>метод                              | 5.00  | Закрепление<br>отсутствует  |
| 1041  | 526198.72     | 289618.20 | Картометрический<br>метод                              | 5.00  | Закрепление<br>отсутствует  |
| 1042  | 526201.16     | 289466.51 | Картометрический<br>метод                              | 5.00  | Закрепление<br>отсутствует  |
| 1043  | 526261.23     | 289449.35 | Картометрический<br>метод                              | 5.00  | Закрепление<br>отсутствует  |
| 1044  | 526259.11     | 289397.46 | Картометрический<br>метод                              | 5.00  | Закрепление<br>отсутствует  |
| 1045  | 526219.42     | 288419.52 | Картометрический<br>метод                              | 5.00  | Закрепление<br>отсутствует  |
| 1046  | 526502.73     | 288385.17 | Картометрический<br>метод                              | 5.00  | Закрепление<br>отсутствует  |
| 1047  | 527499.60     | 288274.45 | Картометрический<br>метод                              | 5.00  | Закрепление<br>отсутствует  |
| 1048  | 527543.25     | 288283.45 | Картометрический<br>метод                              | 5.00  | Закрепление<br>отсутствует  |
| 1049  | 528177.74     | 288217.09 | Картометрический<br>метод                              | 5.00  | Закрепление<br>отсутствует  |
| 1050  | 528464.43     | 288191.05 | Картометрический<br>метод                              | 5.00  | Закрепление<br>отсутствует  |
| 1051  | 528491.28     | 288186.72 | Картометрический<br>метод                              | 5.00  | Закрепление<br>отсутствует  |
| 1052  | 528659.68     | 288171.47 | Картометрический<br>метод                              | 5.00  | Закрепление<br>отсутствует  |
| 1053  | 528739.57     | 288157.87 | Картометрический<br>метод                              | 5.00  | Закрепление<br>отсутствует  |
| 1054  | 528835.04     | 288137.98 | Картометрический<br>метод                              | 5.00  | Закрепление<br>отсутствует  |
| 1055  | 528875.82     | 288131.02 | Картометрический<br>метод                              | 5.00  | Закрепление<br>отсутствует  |
|   |               |           |  |   |   |



| 2. Сведения о характерных точках границ объекта |               |           |  |   |   |
|---|---------------|-----------|--|---|---|
| Обозначение<br>характерных точек<br>границ      | Координаты, м |           | Метод<br>определения<br>координат<br>характерной точки | Средняя<br>квадратическая<br>погрешность<br>положения<br>характерной<br>точки (Mt), м | Описание<br>обозначения<br>точки на<br>местности (при<br>наличии) |
|   | X             | Y         |  |   |   |
| 1   | 2             | 3         | 4  | 5   | 6   |
| 1056  | 529017.41     | 288114.94 | Картометрический<br>метод                              | 5.00  | Закрепление<br>отсутствует  |
| 1057  | 529079.27     | 288103.88 | Картометрический<br>метод                              | 5.00  | Закрепление<br>отсутствует  |
| 1058  | 529138.48     | 288088.36 | Картометрический<br>метод                              | 5.00  | Закрепление<br>отсутствует  |
| 1059  | 529337.50     | 288062.79 | Картометрический<br>метод                              | 5.00  | Закрепление<br>отсутствует  |
| 1060  | 529382.55     | 288049.36 | Картометрический<br>метод                              | 5.00  | Закрепление<br>отсутствует  |
| 1061  | 529482.00     | 288016.90 | Картометрический<br>метод                              | 5.00  | Закрепление<br>отсутствует  |
| 1062  | 529633.82     | 287991.28 | Картометрический<br>метод                              | 5.00  | Закрепление<br>отсутствует  |
| 1063  | 530165.43     | 287964.16 | Картометрический<br>метод                              | 5.00  | Закрепление<br>отсутствует  |
| 1064  | 530180.93     | 287959.23 | Картометрический<br>метод                              | 5.00  | Закрепление<br>отсутствует  |
| 1065  | 530182.21     | 287967.60 | Картометрический<br>метод                              | 5.00  | Закрепление<br>отсутствует  |
| 1066  | 530188.33     | 287959.93 | Картометрический<br>метод                              | 5.00  | Закрепление<br>отсутствует  |
| 1067  | 530207.29     | 287957.77 | Картометрический<br>метод                              | 5.00  | Закрепление<br>отсутствует  |
| 1068  | 530397.54     | 287948.26 | Картометрический<br>метод                              | 5.00  | Закрепление<br>отсутствует  |
| 1069  | 530399.35     | 287946.41 | Картометрический<br>метод                              | 5.00  | Закрепление<br>отсутствует  |
| 1070  | 530420.81     | 287947.57 | Картометрический<br>метод                              | 5.00  | Закрепление<br>отсутствует  |
| 1071  | 530771.37     | 287925.56 | Картометрический<br>метод                              | 5.00  | Закрепление<br>отсутствует  |
| 1072  | 531028.83     | 287908.94 | Картометрический<br>метод                              | 5.00  | Закрепление<br>отсутствует  |
| 1073  | 531016.43     | 288133.30 | Картометрический<br>метод                              | 5.00  | Закрепление<br>отсутствует  |
| 1074  | 531019.33     | 288165.83 | Картометрический<br>метод                              | 5.00  | Закрепление<br>отсутствует  |
| 1075  | 531017.60     | 288229.55 | Картометрический<br>метод                              | 5.00  | Закрепление<br>отсутствует  |
| 1076  | 531012.89     | 288322.85 | Картометрический<br>метод                              | 5.00  | Закрепление<br>отсутствует  |
| 1077  | 531006.25     | 288386.90 | Картометрический<br>метод                              | 5.00  | Закрепление<br>отсутствует  |
| 1078  | 530996.37     | 288437.15 | Картометрический<br>метод                              | 5.00  | Закрепление<br>отсутствует  |
| 1079  | 530988.21     | 288615.73 | Картометрический<br>метод                              | 5.00  | Закрепление<br>отсутствует  |
| 1080  | 530990.01     | 288765.32 | Картометрический<br>метод                              | 5.00  | Закрепление<br>отсутствует  |
|   |               |           |  |   |   |

| 2. Сведения о характерных точках границ объекта |               |           |  |   |   |
|---|---------------|-----------|--|---|---|
| Обозначение<br>характерных точек<br>границ      | Координаты, м |           | Метод<br>определения<br>координат<br>характерной точки | Средняя<br>квадратическая<br>погрешность<br>положения<br>характерной<br>точки (Mt), м | Описание<br>обозначения<br>точки на<br>местности (при<br>наличии) |
|   | X             | Y         |  |   |   |
| 1   | 2             | 3         | 4  | 5   | 6   |
| 1081  | 530995.08     | 288881.95 | Картометрический<br>метод                              | 5.00  | Закрепление<br>отсутствует  |
| 1082  | 530998.13     | 289035.70 | Картометрический<br>метод                              | 5.00  | Закрепление<br>отсутствует  |
| 1083  | 530997.72     | 289095.49 | Картометрический<br>метод                              | 5.00  | Закрепление<br>отсутствует  |
| 1084  | 530986.55     | 289123.07 | Картометрический<br>метод                              | 5.00  | Закрепление<br>отсутствует  |
| 1085  | 530962.96     | 289146.36 | Картометрический<br>метод                              | 5.00  | Закрепление<br>отсутствует  |
| 1086  | 530941.34     | 289164.73 | Картометрический<br>метод                              | 5.00  | Закрепление<br>отсутствует  |
| 1087  | 530909.59     | 289171.59 | Картометрический<br>метод                              | 5.00  | Закрепление<br>отсутствует  |
| 1088  | 530816.98     | 289177.05 | Картометрический<br>метод                              | 5.00  | Закрепление<br>отсутствует  |
| 1089  | 530728.62     | 289186.47 | Картометрический<br>метод                              | 5.00  | Закрепление<br>отсутствует  |
| 1090  | 530667.10     | 289192.63 | Картометрический<br>метод                              | 5.00  | Закрепление<br>отсутствует  |
| 1091  | 530623.89     | 289203.41 | Картометрический<br>метод                              | 5.00  | Закрепление<br>отсутствует  |
| 1092  | 530551.87     | 289227.30 | Картометрический<br>метод                              | 5.00  | Закрепление<br>отсутствует  |
| 1093  | 530518.15     | 289240.72 | Картометрический<br>метод                              | 5.00  | Закрепление<br>отсутствует  |
| 1094  | 530500.79     | 289253.84 | Картометрический<br>метод                              | 5.00  | Закрепление<br>отсутствует  |
| 1095  | 530480.79     | 289281.41 | Картометрический<br>метод                              | 5.00  | Закрепление<br>отсутствует  |
| 1096  | 530444.38     | 289343.12 | Картометрический<br>метод                              | 5.00  | Закрепление<br>отсутствует  |
| 1097  | 530393.29     | 289444.47 | Картометрический<br>метод                              | 5.00  | Закрепление<br>отсутствует  |
| 1098  | 530378.49     | 289461.87 | Картометрический<br>метод                              | 5.00  | Закрепление<br>отсутствует  |
| 1099  | 530371.98     | 289506.26 | Картометрический<br>метод                              | 5.00  | Закрепление<br>отсутствует  |
| 1100  | 530324.26     | 289615.95 | Картометрический<br>метод                              | 5.00  | Закрепление<br>отсутствует  |
| 1101  | 530306.77     | 289653.30 | Картометрический<br>метод                              | 5.00  | Закрепление<br>отсутствует  |
| 1102  | 530218.37     | 289837.85 | Картометрический<br>метод                              | 5.00  | Закрепление<br>отсутствует  |
| 1103  | 530239.92     | 289919.35 | Картометрический<br>метод                              | 5.00  | Закрепление<br>отсутствует  |
| 1104  | 530242.52     | 289941.03 | Картометрический<br>метод                              | 5.00  | Закрепление<br>отсутствует  |
| 1105  | 530251.03     | 289958.12 | Картометрический<br>метод                              | 5.00  | Закрепление<br>отсутствует  |
|   |               |           |  |   |   |

| 2. Сведения о характерных точках границ объекта |               |           |  |   |   |
|---|---------------|-----------|--|---|---|
| Обозначение<br>характерных точек<br>границ      | Координаты, м |           | Метод<br>определения<br>координат<br>характерной точки | Средняя<br>квадратическая<br>погрешность<br>положения<br>характерной<br>точки (Mt), м | Описание<br>обозначения<br>точки на<br>местности (при<br>наличии) |
|   | X             | Y         |  |   |   |
| 1   | 2             | 3         | 4  | 5   | 6   |
| 1106  | 530252.97     | 289981.12 | Картометрический<br>метод                              | 5.00  | Закрепление<br>отсутствует  |
| 1107  | 530258.85     | 290002.15 | Картометрический<br>метод                              | 5.00  | Закрепление<br>отсутствует  |
| 1108  | 530274.59     | 290018.59 | Картометрический<br>метод                              | 5.00  | Закрепление<br>отсутствует  |
| 1109  | 530266.03     | 290036.98 | Картометрический<br>метод                              | 5.00  | Закрепление<br>отсутствует  |
| 1110  | 530271.91     | 290054.07 | Картометрический<br>метод                              | 5.00  | Закрепление<br>отсутствует  |
| 1111  | 530283.07     | 290063.28 | Картометрический<br>метод                              | 5.00  | Закрепление<br>отсутствует  |
| 1112  | 530275.16     | 290082.32 | Картометрический<br>метод                              | 5.00  | Закрепление<br>отсутствует  |
| 1113  | 530288.89     | 290127.67 | Картометрический<br>метод                              | 5.00  | Закрепление<br>отсутствует  |
| 1114  | 530305.87     | 290194.05 | Картометрический<br>метод                              | 5.00  | Закрепление<br>отсутствует  |
| 1115  | 530319.59     | 290242.68 | Картометрический<br>метод                              | 5.00  | Закрепление<br>отсутствует  |
| 1116  | 530329.42     | 290256.49 | Картометрический<br>метод                              | 5.00  | Закрепление<br>отсутствует  |
| 1117  | 530335.26     | 290311.03 | Картометрический<br>метод                              | 5.00  | Закрепление<br>отсутствует  |
| 1118  | 530342.43     | 290345.86 | Картометрический<br>метод                              | 5.00  | Закрепление<br>отсутствует  |
| 1119  | 530369.20     | 290456.92 | Картометрический<br>метод                              | 5.00  | Закрепление<br>отсутствует  |
| 1120  | 530415.58     | 290631.74 | Картометрический<br>метод                              | 5.00  | Закрепление<br>отсутствует  |
| 1121  | 530414.90     | 290646.85 | Картометрический<br>метод                              | 5.00  | Закрепление<br>отсутствует  |
| 1122  | 530427.32     | 290692.20 | Картометрический<br>метод                              | 5.00  | Закрепление<br>отсутствует  |
| 1123  | 530435.15     | 290727.03 | Картометрический<br>метод                              | 5.00  | Закрепление<br>отсутствует  |
| 1124  | 530467.61     | 290843.37 | Картометрический<br>метод                              | 5.00  | Закрепление<br>отсутствует  |
| 1125  | 530486.49     | 290912.38 | Картометрический<br>метод                              | 5.00  | Закрепление<br>отсутствует  |
| 1126  | 530491.67     | 290951.15 | Картометрический<br>метод                              | 5.00  | Закрепление<br>отсутствует  |
| 1127  | 530496.74     | 291071.40 | Картометрический<br>метод                              | 5.00  | Закрепление<br>отсутствует  |
| 1128  | 530497.31     | 291127.90 | Картометрический<br>метод                              | 5.00  | Закрепление<br>отсутствует  |
| 1129  | 530509.75     | 291125.29 | Картометрический<br>метод                              | 5.00  | Закрепление<br>отсутствует  |
| 1130  | 530509.16     | 291077.33 | Картометрический<br>метод                              | 5.00  | Закрепление<br>отсутствует  |
|   |               |           |  |   |   |

| 2. Сведения о характерных точках границ объекта |               |           |  |   |   |
|---|---------------|-----------|--|---|---|
| Обозначение<br>характерных точек<br>границ      | Координаты, м |           | Метод<br>определения<br>координат<br>характерной точки | Средняя<br>квадратическая<br>погрешность<br>положения<br>характерной<br>точки (Mt), м | Описание<br>обозначения<br>точки на<br>местности (при<br>наличии) |
|   | X             | Y         |  |   |   |
| 1   | 2             | 3         | 4  | 5   | 6   |
| 1131  | 530502.70     | 291019.50 | Картометрический<br>метод                              | 5.00  | Закрепление<br>отсутствует  |
| 1132  | 530503.45     | 290953.80 | Картометрический<br>метод                              | 5.00  | Закрепление<br>отсутствует  |
| 1133  | 530501.54     | 290917.66 | Картометрический<br>метод                              | 5.00  | Закрепление<br>отсутствует  |
| 1134  | 530489.82     | 290872.97 | Картометрический<br>метод                              | 5.00  | Закрепление<br>отсутствует  |
| 1135  | 530477.45     | 290825.64 | Картометрический<br>метод                              | 5.00  | Закрепление<br>отсутствует  |
| 1136  | 530458.56     | 290762.54 | Картометрический<br>метод                              | 5.00  | Закрепление<br>отсутствует  |
| 1137  | 530445.01     | 290719.81 | Картометрический<br>метод                              | 5.00  | Закрепление<br>отсутствует  |
| 1138  | 530426.72     | 290649.49 | Картометрический<br>метод                              | 5.00  | Закрепление<br>отсутствует  |
| 1139  | 530430.68     | 290633.07 | Картометрический<br>метод                              | 5.00  | Закрепление<br>отсутствует  |
| 1140  | 530427.43     | 290611.38 | Картометрический<br>метод                              | 5.00  | Закрепление<br>отсутствует  |
| 1141  | 530428.76     | 290601.53 | Картометрический<br>метод                              | 5.00  | Закрепление<br>отсутствует  |
| 1142  | 530418.92     | 290594.95 | Картометрический<br>метод                              | 5.00  | Закрепление<br>отсутствует  |
| 1143  | 530409.76     | 290566.69 | Картометрический<br>метод                              | 5.00  | Закрепление<br>отсутствует  |
| 1144  | 530373.20     | 290416.19 | Картометрический<br>метод                              | 5.00  | Закрепление<br>отсутствует  |
| 1145  | 530368.01     | 290370.20 | Картометрический<br>метод                              | 5.00  | Закрепление<br>отсутствует  |
| 1146  | 530362.13     | 290350.48 | Картометрический<br>метод                              | 5.00  | Закрепление<br>отсутствует  |
| 1147  | 530355.58     | 290332.08 | Картометрический<br>метод                              | 5.00  | Закрепление<br>отсутствует  |
| 1148  | 530342.55     | 290258.48 | Картометрический<br>метод                              | 5.00  | Закрепление<br>отсутствует  |
| 1149  | 530332.74     | 290230.21 | Картометрический<br>метод                              | 5.00  | Закрепление<br>отсутствует  |
| 1150  | 530326.17     | 290216.38 | Картометрический<br>метод                              | 5.00  | Закрепление<br>отсутствует  |
| 1151  | 530303.36     | 290110.60 | Картометрический<br>метод                              | 5.00  | Закрепление<br>отсутствует  |
| 1152  | 530292.89     | 290081.68 | Картометрический<br>метод                              | 5.00  | Закрепление<br>отсутствует  |
| 1153  | 530295.53     | 290072.49 | Картометрический<br>метод                              | 5.00  | Закрепление<br>отсутствует  |
| 1154  | 530297.52     | 290058.04 | Картометрический<br>метод                              | 5.00  | Закрепление<br>отсутствует  |
| 1155  | 530289.01     | 290040.29 | Картометрический<br>метод                              | 5.00  | Закрепление<br>отсутствует  |
|   |               |           |  |   |   |

| 2. Сведения о характерных точках границ объекта |               |           |  |   |   |
|---|---------------|-----------|--|---|---|
| Обозначение<br>характерных точек<br>границ      | Координаты, м |           | Метод<br>определения<br>координат<br>характерной точки | Средняя<br>квадратическая<br>погрешность<br>положения<br>характерной<br>точки (Mt), м | Описание<br>обозначения<br>точки на<br>местности (при<br>наличии) |
|   | X             | Y         |  |   |   |
| 1   | 2             | 3         | 4  | 5   | 6   |
| 1156  | 530288.38     | 290022.55 | Картометрический<br>метод                              | 5.00  | Закрепление<br>отсутствует  |
| 1157  | 530289.05     | 290010.72 | Картометрический<br>метод                              | 5.00  | Закрепление<br>отсутствует  |
| 1158  | 530279.88     | 289991.66 | Картометрический<br>метод                              | 5.00  | Закрепление<br>отсутствует  |
| 1159  | 530268.07     | 289985.08 | Картометрический<br>метод                              | 5.00  | Закрепление<br>отсутствует  |
| 1160  | 530266.80     | 289958.14 | Картометрический<br>метод                              | 5.00  | Закрепление<br>отсутствует  |
| 1161  | 530260.26     | 289938.42 | Картометрический<br>метод                              | 5.00  | Закрепление<br>отсутствует  |
| 1162  | 530255.03     | 289920.02 | Картометрический<br>метод                              | 5.00  | Закрепление<br>отсутствует  |
| 1163  | 530247.20     | 289880.59 | Картометрический<br>метод                              | 5.00  | Закрепление<br>отсутствует  |
| 1164  | 530234.78     | 289845.75 | Картометрический<br>метод                              | 5.00  | Закрепление<br>отсутствует  |
| 1165  | 530243.35     | 289820.79 | Картометрический<br>метод                              | 5.00  | Закрепление<br>отсутствует  |
| 1166  | 530258.51     | 289778.76 | Картометрический<br>метод                              | 5.00  | Закрепление<br>отсутствует  |
| 1167  | 530279.33     | 289734.53 | Картометрический<br>метод                              | 5.00  | Закрепление<br>отсутствует  |
| 1168  | 530297.84     | 289749.25 | Картометрический<br>метод                              | 5.00  | Закрепление<br>отсутствует  |
| 1169  | 530374.12     | 290056.12 | Картометрический<br>метод                              | 5.00  | Закрепление<br>отсутствует  |
| 1170  | 530390.20     | 290120.78 | Картометрический<br>метод                              | 5.00  | Закрепление<br>отсутствует  |
| 1171  | 530396.30     | 290145.32 | Картометрический<br>метод                              | 5.00  | Закрепление<br>отсутствует  |
| 1172  | 530408.07     | 290172.91 | Картометрический<br>метод                              | 5.00  | Закрепление<br>отсутствует  |
| 1173  | 530503.24     | 290379.67 | Картометрический<br>метод                              | 5.00  | Закрепление<br>отсутствует  |
| 1174  | 530544.83     | 290467.68 | Картометрический<br>метод                              | 5.00  | Закрепление<br>отсутствует  |
| 1175  | 530576.88     | 290530.81 | Картометрический<br>метод                              | 5.00  | Закрепление<br>отсутствует  |
| 1176  | 530511.34     | 290563.86 | Картометрический<br>метод                              | 5.00  | Закрепление<br>отсутствует  |
| 1177  | 530515.04     | 290570.82 | Картометрический<br>метод                              | 5.00  | Закрепление<br>отсутствует  |
| 1178  | 530601.52     | 290719.74 | Картометрический<br>метод                              | 5.00  | Закрепление<br>отсутствует  |
| 1179  | 530586.54     | 290724.52 | Картометрический<br>метод                              | 5.00  | Закрепление<br>отсутствует  |
| 1180  | 530594.74     | 290799.39 | Картометрический<br>метод                              | 5.00  | Закрепление<br>отсутствует  |
|   |               |           |  |   |   |

| 2. Сведения о характерных точках границ объекта |               |           |  |   |   |
|---|---------------|-----------|--|---|---|
| Обозначение<br>характерных точек<br>границ      | Координаты, м |           | Метод<br>определения<br>координат<br>характерной точки | Средняя<br>квадратическая<br>погрешность<br>положения<br>характерной<br>точки (Mt), м | Описание<br>обозначения<br>точки на<br>местности (при<br>наличии) |
|   | X             | Y         |  |   |   |
| 1   | 2             | 3         | 4  | 5   | 6   |
| 1181  | 530603.34     | 290821.95 | Картометрический<br>метод                              | 5.00  | Закрепление<br>отсутствует  |
| 1182  | 530488.79     | 290833.65 | Картометрический<br>метод                              | 5.00  | Закрепление<br>отсутствует  |
| 1183  | 530497.83     | 290862.53 | Картометрический<br>метод                              | 5.00  | Закрепление<br>отсутствует  |
| 1184  | 530514.38     | 290938.83 | Картометрический<br>метод                              | 5.00  | Закрепление<br>отсутствует  |
| 1185  | 530512.11     | 291026.80 | Картометрический<br>метод                              | 5.00  | Закрепление<br>отсутствует  |
| 1186  | 530536.79     | 291118.03 | Картометрический<br>метод                              | 5.00  | Закрепление<br>отсутствует  |
| 1187  | 530520.74     | 291123.74 | Картометрический<br>метод                              | 5.00  | Закрепление<br>отсутствует  |
| 1188  | 530521.28     | 291135.92 | Картометрический<br>метод                              | 5.00  | Закрепление<br>отсутствует  |
| 1189  | 530513.14     | 291140.74 | Картометрический<br>метод                              | 5.00  | Закрепление<br>отсутствует  |
| 1190  | 530503.15     | 291145.49 | Картометрический<br>метод                              | 5.00  | Закрепление<br>отсутствует  |
| 1191  | 530493.97     | 291150.61 | Картометрический<br>метод                              | 5.00  | Закрепление<br>отсутствует  |
| 1192  | 530504.67     | 291335.77 | Картометрический<br>метод                              | 5.00  | Закрепление<br>отсутствует  |
| 1193  | 530672.63     | 292167.23 | Картометрический<br>метод                              | 5.00  | Закрепление<br>отсутствует  |
| 1194  | 530677.47     | 292177.54 | Картометрический<br>метод                              | 5.00  | Закрепление<br>отсутствует  |
| 1195  | 530683.33     | 292217.82 | Картометрический<br>метод                              | 5.00  | Закрепление<br>отсутствует  |
| 1196  | 530709.06     | 292304.58 | Картометрический<br>метод                              | 5.00  | Закрепление<br>отсутствует  |
| 1197  | 530759.26     | 292453.84 | Картометрический<br>метод                              | 5.00  | Закрепление<br>отсутствует  |
| 1198  | 530803.25     | 292479.40 | Картометрический<br>метод                              | 5.00  | Закрепление<br>отсутствует  |
| 1199  | 531037.03     | 292518.92 | Картометрический<br>метод                              | 5.00  | Закрепление<br>отсутствует  |
| 1200  | 531044.57     | 292497.85 | Картометрический<br>метод                              | 5.00  | Закрепление<br>отсутствует  |
| 1201  | 531035.11     | 292493.39 | Картометрический<br>метод                              | 5.00  | Закрепление<br>отсутствует  |
| 1202  | 531045.58     | 292498.33 | Картометрический<br>метод                              | 5.00  | Закрепление<br>отсутствует  |
| 1203  | 531060.63     | 292498.35 | Картометрический<br>метод                              | 5.00  | Закрепление<br>отсутствует  |
| 1204  | 531068.47     | 292503.61 | Картометрический<br>метод                              | 5.00  | Закрепление<br>отсутствует  |
| 1205  | 531080.25     | 292505.93 | Картометрический<br>метод                              | 5.00  | Закрепление<br>отсутствует  |
|   |               |           |  |   |   |

| 2. Сведения о характерных точках границ объекта |               |           |  |   |   |
|---|---------------|-----------|--|---|---|
| Обозначение<br>характерных точек<br>границ      | Координаты, м |           | Метод<br>определения<br>координат<br>характерной точки | Средняя<br>квадратическая<br>погрешность<br>положения<br>характерной<br>точки (Mt), м | Описание<br>обозначения<br>точки на<br>местности (при<br>наличии) |
|   | X             | Y         |  |   |   |
| 1   | 2             | 3         | 4  | 5   | 6   |
| 1206  | 531101.16     | 292525.34 | Картометрический<br>метод                              | 5.00  | Закрепление<br>отсутствует  |
| 1207  | 531115.86     | 292545.07 | Картометрический<br>метод                              | 5.00  | Закрепление<br>отсутствует  |
| 1208  | 531120.75     | 292558.54 | Картометрический<br>метод                              | 5.00  | Закрепление<br>отсутствует  |
| 1209  | 531131.16     | 292600.93 | Картометрический<br>метод                              | 5.00  | Закрепление<br>отсутствует  |
| 1210  | 531135.35     | 292645.62 | Картометрический<br>метод                              | 5.00  | Закрепление<br>отсутствует  |
| 1211  | 531137.62     | 292662.37 | Картометрический<br>метод                              | 5.00  | Закрепление<br>отсутствует  |
| 1212  | 531140.50     | 292706.73 | Картометрический<br>метод                              | 5.00  | Закрепление<br>отсутствует  |
| 1213  | 531138.52     | 292718.55 | Картометрический<br>метод                              | 5.00  | Закрепление<br>отсутствует  |
| 1214  | 531143.04     | 292755.68 | Картометрический<br>метод                              | 5.00  | Закрепление<br>отсутствует  |
| 1215  | 531143.35     | 292770.79 | Картометрический<br>метод                              | 5.00  | Закрепление<br>отсутствует  |
| 1216  | 531143.98     | 292789.52 | Картометрический<br>метод                              | 5.00  | Закрепление<br>отсутствует  |
| 1217  | 531148.23     | 292793.79 | Картометрический<br>метод                              | 5.00  | Закрепление<br>отсутствует  |
| 1218  | 531151.48     | 292805.95 | Картометрический<br>метод                              | 5.00  | Закрепление<br>отсутствует  |
| 1219  | 531145.90     | 292818.43 | Картометрический<br>метод                              | 5.00  | Закрепление<br>отсутствует  |
| 1220  | 531148.49     | 292836.83 | Картометрический<br>метод                              | 5.00  | Закрепление<br>отсутствует  |
| 1221  | 531152.06     | 292855.89 | Картометрический<br>метод                              | 5.00  | Закрепление<br>отсутствует  |
| 1222  | 531159.24     | 292869.37 | Картометрический<br>метод                              | 5.00  | Закрепление<br>отсутствует  |
| 1223  | 531164.80     | 292874.96 | Картометрический<br>метод                              | 5.00  | Закрепление<br>отсутствует  |
| 1224  | 531170.69     | 292871.02 | Картометрический<br>метод                              | 5.00  | Закрепление<br>отсутствует  |
| 1225  | 531198.47     | 292898.98 | Картометрический<br>метод                              | 5.00  | Закрепление<br>отсутствует  |
| 1226  | 531263.80     | 292971.67 | Картометрический<br>метод                              | 5.00  | Закрепление<br>отсутствует  |
| 1227  | 531283.31     | 293001.06 | Картометрический<br>метод                              | 5.00  | Закрепление<br>отсутствует  |
| 1228  | 531290.91     | 293011.45 | Картометрический<br>метод                              | 5.00  | Закрепление<br>отсутствует  |
| 1229  | 531297.45     | 293012.78 | Картометрический<br>метод                              | 5.00  | Закрепление<br>отсутствует  |
| 1230  | 531330.82     | 293012.16 | Картометрический<br>метод                              | 5.00  | Закрепление<br>отсутствует  |
|   |               |           |  |   |   |

| 2. Сведения о характерных точках границ объекта |               |           |  |   |   |
|---|---------------|-----------|--|---|---|
| Обозначение<br>характерных точек<br>границ      | Координаты, м |           | Метод<br>определения<br>координат<br>характерной точки | Средняя<br>квадратическая<br>погрешность<br>положения<br>характерной<br>точки (Mt), м | Описание<br>обозначения<br>точки на<br>местности (при<br>наличии) |
|   | X             | Y         |  |   |   |
| 1   | 2             | 3         | 4  | 5   | 6   |
| 1231  | 531332.64     | 293001.63 | Картометрический<br>метод                              | 5.00  | Закрепление<br>отсутствует  |
| 1232  | 531296.48     | 293002.26 | Картометрический<br>метод                              | 5.00  | Закрепление<br>отсутствует  |
| 1233  | 531272.84     | 292975.49 | Картометрический<br>метод                              | 5.00  | Закрепление<br>отсутствует  |
| 1234  | 531239.46     | 292932.81 | Картометрический<br>метод                              | 5.00  | Закрепление<br>отсутствует  |
| 1235  | 531170.69     | 292866.40 | Картометрический<br>метод                              | 5.00  | Закрепление<br>отсутствует  |
| 1236  | 531162.85     | 292863.46 | Картометрический<br>метод                              | 5.00  | Закрепление<br>отсутствует  |
| 1237  | 531158.62     | 292845.71 | Картометрический<br>метод                              | 5.00  | Закрепление<br>отсутствует  |
| 1238  | 531152.77     | 292822.71 | Картометрический<br>метод                              | 5.00  | Закрепление<br>отсутствует  |
| 1239  | 531157.04     | 292810.89 | Картометрический<br>метод                              | 5.00  | Закрепление<br>отсутствует  |
| 1240  | 531157.05     | 292798.08 | Картометрический<br>метод                              | 5.00  | Закрепление<br>отсутствует  |
| 1241  | 531151.84     | 292785.91 | Картометрический<br>метод                              | 5.00  | Закрепление<br>отсутствует  |
| 1242  | 531149.93     | 292747.80 | Картометрический<br>метод                              | 5.00  | Закрепление<br>отсутствует  |
| 1243  | 531146.70     | 292719.55 | Картометрический<br>метод                              | 5.00  | Закрепление<br>отсутствует  |
| 1244  | 531146.76     | 292675.53 | Картометрический<br>метод                              | 5.00  | Закрепление<br>отсутствует  |
| 1245  | 531143.31     | 292603.38 | Картометрический<br>метод                              | 5.00  | Закрепление<br>отсутствует  |
| 1246  | 531128.61     | 292553.95 | Картометрический<br>метод                              | 5.00  | Закрепление<br>отсутствует  |
| 1247  | 531116.21     | 292530.28 | Картометрический<br>метод                              | 5.00  | Закрепление<br>отсутствует  |
| 1248  | 531097.59     | 292507.26 | Картометрический<br>метод                              | 5.00  | Закрепление<br>отсутствует  |
| 1249  | 531082.55     | 292495.42 | Картометрический<br>метод                              | 5.00  | Закрепление<br>отсутствует  |
| 1250  | 531074.70     | 292496.39 | Картометрический<br>метод                              | 5.00  | Закрепление<br>отсутствует  |
| 1251  | 531068.49     | 292492.77 | Картометрический<br>метод                              | 5.00  | Закрепление<br>отсутствует  |
| 1252  | 531059.66     | 292490.13 | Картометрический<br>метод                              | 5.00  | Закрепление<br>отсутствует  |
| 1253  | 531049.19     | 292488.48 | Картометрический<br>метод                              | 5.00  | Закрепление<br>отсутствует  |
| 1254  | 531042.64     | 292488.80 | Картометрический<br>метод                              | 5.00  | Закрепление<br>отсутствует  |
| 1255  | 531032.50     | 292485.83 | Картометрический<br>метод                              | 5.00  | Закрепление<br>отсутствует  |
|   |               |           |  |   |   |



| 2. Сведения о характерных точках границ объекта |               |           |  |   |   |
|---|---------------|-----------|--|---|---|
| Обозначение<br>характерных точек<br>границ      | Координаты, м |           | Метод<br>определения<br>координат<br>характерной точки | Средняя<br>квадратическая<br>погрешность<br>положения<br>характерной<br>точки (Mt), м | Описание<br>обозначения<br>точки на<br>местности (при<br>наличии) |
|   | X             | Y         |  |   |   |
| 1   | 2             | 3         | 4  | 5   | 6   |
| 1256  | 531019.74     | 292490.41 | Картометрический<br>метод                              | 5.00  | Закрепление<br>отсутствует  |
| 1257  | 531015.49     | 292487.12 | Картометрический<br>метод                              | 5.00  | Закрепление<br>отсутствует  |
| 1258  | 531008.63     | 292478.90 | Картометрический<br>метод                              | 5.00  | Закрепление<br>отсутствует  |
| 1259  | 530994.98     | 292477.36 | Картометрический<br>метод                              | 5.00  | Закрепление<br>отсутствует  |
| 1260  | 530994.85     | 292474.01 | Картометрический<br>метод                              | 5.00  | Закрепление<br>отсутствует  |
| 1261  | 530996.13     | 292474.42 | Картометрический<br>метод                              | 5.00  | Закрепление<br>отсутствует  |
| 1262  | 531023.30     | 292431.36 | Картометрический<br>метод                              | 5.00  | Закрепление<br>отсутствует  |
| 1263  | 531048.64     | 292361.64 | Картометрический<br>метод                              | 5.00  | Закрепление<br>отсутствует  |
| 1264  | 531065.25     | 292316.26 | Картометрический<br>метод                              | 5.00  | Закрепление<br>отсутствует  |
| 1265  | 531081.26     | 292273.62 | Картометрический<br>метод                              | 5.00  | Закрепление<br>отсутствует  |
| 1266  | 531080.98     | 292241.25 | Картометрический<br>метод                              | 5.00  | Закрепление<br>отсутствует  |
| 1267  | 531079.82     | 292144.51 | Картометрический<br>метод                              | 5.00  | Закрепление<br>отсутствует  |
| 1268  | 531080.23     | 292103.64 | Картометрический<br>метод                              | 5.00  | Закрепление<br>отсутствует  |
| 1269  | 531082.98     | 292037.36 | Картометрический<br>метод                              | 5.00  | Закрепление<br>отсутствует  |
| 1270  | 531024.52     | 291970.95 | Картометрический<br>метод                              | 5.00  | Закрепление<br>отсутствует  |
| 1271  | 530879.04     | 291777.00 | Картометрический<br>метод                              | 5.00  | Закрепление<br>отсутствует  |
| 1272  | 530745.73     | 291662.28 | Картометрический<br>метод                              | 5.00  | Закрепление<br>отсутствует  |
| 1273  | 530599.41     | 291688.21 | Картометрический<br>метод                              | 5.00  | Закрепление<br>отсутствует  |
| 1274  | 530578.69     | 291504.19 | Картометрический<br>метод                              | 5.00  | Закрепление<br>отсутствует  |
| 1275  | 530599.32     | 291500.03 | Картометрический<br>метод                              | 5.00  | Закрепление<br>отсутствует  |
| 1276  | 530616.42     | 291516.42 | Картометрический<br>метод                              | 5.00  | Закрепление<br>отсутствует  |
| 1277  | 530636.04     | 291529.03 | Картометрический<br>метод                              | 5.00  | Закрепление<br>отсутствует  |
| 1278  | 530640.60     | 291555.88 | Картометрический<br>метод                              | 5.00  | Закрепление<br>отсутствует  |
| 1279  | 530645.97     | 291646.07 | Картометрический<br>метод                              | 5.00  | Закрепление<br>отсутствует  |
| 1280  | 530728.21     | 291633.69 | Картометрический<br>метод                              | 5.00  | Закрепление<br>отсутствует  |
|   |               |           |  |   |   |

| 2. Сведения о характерных точках границ объекта |               |           |  |   |   |
|---|---------------|-----------|--|---|---|
| Обозначение<br>характерных точек<br>границ      | Координаты, м |           | Метод<br>определения<br>координат<br>характерной точки | Средняя<br>квадратическая<br>погрешность<br>положения<br>характерной<br>точки (Mt), м | Описание<br>обозначения<br>точки на<br>местности (при<br>наличии) |
|   | X             | Y         |  |   |   |
| 1   | 2             | 3         | 4  | 5   | 6   |
| 1281  | 530774.01     | 291625.10 | Картометрический<br>метод                              | 5.00  | Закрепление<br>отсутствует  |
| 1282  | 530826.52     | 291700.51 | Картометрический<br>метод                              | 5.00  | Закрепление<br>отсутствует  |
| 1283  | 530892.02     | 291679.45 | Картометрический<br>метод                              | 5.00  | Закрепление<br>отсутствует  |
| 1284  | 530920.54     | 291665.26 | Картометрический<br>метод                              | 5.00  | Закрепление<br>отсутствует  |
| 1285  | 530955.17     | 291734.16 | Картометрический<br>метод                              | 5.00  | Закрепление<br>отсутствует  |
| 1286  | 530962.44     | 291747.56 | Картометрический<br>метод                              | 5.00  | Закрепление<br>отсутствует  |
| 1287  | 530976.36     | 291770.04 | Картометрический<br>метод                              | 5.00  | Закрепление<br>отсутствует  |
| 1288  | 530986.22     | 291781.98 | Картометрический<br>метод                              | 5.00  | Закрепление<br>отсутствует  |
| 1289  | 531016.72     | 291847.41 | Картометрический<br>метод                              | 5.00  | Закрепление<br>отсутствует  |
| 1290  | 531099.62     | 291936.42 | Картометрический<br>метод                              | 5.00  | Закрепление<br>отсутствует  |
| 1291  | 531107.08     | 291950.05 | Картометрический<br>метод                              | 5.00  | Закрепление<br>отсутствует  |
| 1292  | 531107.96     | 291962.83 | Картометрический<br>метод                              | 5.00  | Закрепление<br>отсутствует  |
| 1293  | 531114.66     | 292060.72 | Картометрический<br>метод                              | 5.00  | Закрепление<br>отсутствует  |
| 1294  | 531148.36     | 292060.24 | Картометрический<br>метод                              | 5.00  | Закрепление<br>отсутствует  |
| 1295  | 531184.59     | 292059.28 | Картометрический<br>метод                              | 5.00  | Закрепление<br>отсутствует  |
| 1296  | 531199.31     | 292067.63 | Картометрический<br>метод                              | 5.00  | Закрепление<br>отсутствует  |
| 1297  | 531202.17     | 292090.22 | Картометрический<br>метод                              | 5.00  | Закрепление<br>отсутствует  |
| 1298  | 531225.07     | 292096.61 | Картометрический<br>метод                              | 5.00  | Закрепление<br>отсутствует  |
| 1299  | 531261.57     | 292106.25 | Картометрический<br>метод                              | 5.00  | Закрепление<br>отсутствует  |
| 1300  | 531275.38     | 292112.04 | Картометрический<br>метод                              | 5.00  | Закрепление<br>отсутствует  |
| 1301  | 531278.79     | 292111.65 | Картометрический<br>метод                              | 5.00  | Закрепление<br>отсутствует  |
| 1302  | 531291.84     | 292111.32 | Картометрический<br>метод                              | 5.00  | Закрепление<br>отсутствует  |
| 1303  | 531291.99     | 292113.51 | Картометрический<br>метод                              | 5.00  | Закрепление<br>отсутствует  |
| 1304  | 531309.01     | 292112.66 | Картометрический<br>метод                              | 5.00  | Закрепление<br>отсутствует  |
| 1305  | 531328.50     | 292117.12 | Картометрический<br>метод                              | 5.00  | Закрепление<br>отсутствует  |
|   |               |           |  |   |   |

| 2. Сведения о характерных точках границ объекта |               |           |  |   |   |
|---|---------------|-----------|--|---|---|
| Обозначение<br>характерных точек<br>границ      | Координаты, м |           | Метод<br>определения<br>координат<br>характерной точки | Средняя<br>квадратическая<br>погрешность<br>положения<br>характерной<br>точки (Mt), м | Описание<br>обозначения<br>точки на<br>местности (при<br>наличии) |
|   | X             | Y         |  |   |   |
| 1   | 2             | 3         | 4  | 5   | 6   |
| 1306  | 531341.85     | 292186.23 | Картометрический<br>метод                              | 5.00  | Закрепление<br>отсутствует  |
| 1307  | 531367.84     | 292182.81 | Картометрический<br>метод                              | 5.00  | Закрепление<br>отсутствует  |
| 1308  | 531392.81     | 292194.90 | Картометрический<br>метод                              | 5.00  | Закрепление<br>отсутствует  |
| 1309  | 531419.25     | 292195.90 | Картометрический<br>метод                              | 5.00  | Закрепление<br>отсутствует  |
| 1310  | 531416.55     | 292172.97 | Картометрический<br>метод                              | 5.00  | Закрепление<br>отсутствует  |
| 1311  | 531450.51     | 292167.92 | Картометрический<br>метод                              | 5.00  | Закрепление<br>отсутствует  |
| 1312  | 531450.84     | 292184.10 | Картометрический<br>метод                              | 5.00  | Закрепление<br>отсутствует  |
| 1313  | 531475.23     | 292183.54 | Картометрический<br>метод                              | 5.00  | Закрепление<br>отсутствует  |
| 1314  | 531499.80     | 292182.16 | Картометрический<br>метод                              | 5.00  | Закрепление<br>отсутствует  |
| 1315  | 531524.41     | 292181.01 | Картометрический<br>метод                              | 5.00  | Закрепление<br>отсутствует  |
| 1316  | 531549.02     | 292179.85 | Картометрический<br>метод                              | 5.00  | Закрепление<br>отсутствует  |
| 1317  | 531546.62     | 292100.88 | Картометрический<br>метод                              | 5.00  | Закрепление<br>отсутствует  |
| 1318  | 531572.73     | 292100.75 | Картометрический<br>метод                              | 5.00  | Закрепление<br>отсутствует  |
| 1319  | 531662.42     | 292102.76 | Картометрический<br>метод                              | 5.00  | Закрепление<br>отсутствует  |
| 1320  | 531658.45     | 292136.02 | Картометрический<br>метод                              | 5.00  | Закрепление<br>отсутствует  |
| 1321  | 531652.17     | 292188.52 | Картометрический<br>метод                              | 5.00  | Закрепление<br>отсутствует  |
| 1322  | 531707.53     | 292190.13 | Картометрический<br>метод                              | 5.00  | Закрепление<br>отсутствует  |
| 1323  | 531721.43     | 292190.31 | Картометрический<br>метод                              | 5.00  | Закрепление<br>отсутствует  |
| 1324  | 531788.84     | 292184.99 | Картометрический<br>метод                              | 5.00  | Закрепление<br>отсутствует  |
| 1325  | 531816.51     | 292187.67 | Картометрический<br>метод                              | 5.00  | Закрепление<br>отсутствует  |
| 1326  | 531948.40     | 292239.14 | Картометрический<br>метод                              | 5.00  | Закрепление<br>отсутствует  |
| 1327  | 531966.61     | 292258.58 | Картометрический<br>метод                              | 5.00  | Закрепление<br>отсутствует  |
| 1328  | 531970.80     | 292272.91 | Картометрический<br>метод                              | 5.00  | Закрепление<br>отсутствует  |
| 1329  | 531975.44     | 292271.09 | Картометрический<br>метод                              | 5.00  | Закрепление<br>отсутствует  |
| 1330  | 531982.87     | 292298.29 | Картометрический<br>метод                              | 5.00  | Закрепление<br>отсутствует  |
|   |               |           |  |   |   |

| 2. Сведения о характерных точках границ объекта |               |           |  |   |   |
|---|---------------|-----------|--|---|---|
| Обозначение<br>характерных точек<br>границ      | Координаты, м |           | Метод<br>определения<br>координат<br>характерной точки | Средняя<br>квадратическая<br>погрешность<br>положения<br>характерной<br>точки (Mt), м | Описание<br>обозначения<br>точки на<br>местности (при<br>наличии) |
|   | X             | Y         |  |   |   |
| 1   | 2             | 3         | 4  | 5   | 6   |
| 1331  | 531994.45     | 292305.82 | Картометрический<br>метод                              | 5.00  | Закрепление<br>отсутствует  |
| 1332  | 531997.64     | 292314.84 | Картометрический<br>метод                              | 5.00  | Закрепление<br>отсутствует  |
| 1333  | 532001.68     | 292330.63 | Картометрический<br>метод                              | 5.00  | Закрепление<br>отсутствует  |
| 1334  | 532015.73     | 292336.28 | Картометрический<br>метод                              | 5.00  | Закрепление<br>отсутствует  |
| 1335  | 532022.44     | 292346.64 | Картометрический<br>метод                              | 5.00  | Закрепление<br>отсутствует  |
| 1336  | 532038.80     | 292341.49 | Картометрический<br>метод                              | 5.00  | Закрепление<br>отсутствует  |
| 1337  | 532069.48     | 292436.50 | Картометрический<br>метод                              | 5.00  | Закрепление<br>отсутствует  |
| 1338  | 532034.39     | 292429.74 | Картометрический<br>метод                              | 5.00  | Закрепление<br>отсутствует  |
| 1339  | 532006.97     | 292511.64 | Картометрический<br>метод                              | 5.00  | Закрепление<br>отсутствует  |
| 1340  | 531989.43     | 292508.26 | Картометрический<br>метод                              | 5.00  | Закрепление<br>отсутствует  |
| 1341  | 531987.78     | 292521.24 | Картометрический<br>метод                              | 5.00  | Закрепление<br>отсутствует  |
| 1342  | 531984.35     | 292536.99 | Картометрический<br>метод                              | 5.00  | Закрепление<br>отсутствует  |
| 1343  | 531995.57     | 292592.37 | Картометрический<br>метод                              | 5.00  | Закрепление<br>отсутствует  |
| 1344  | 532022.31     | 292692.59 | Картометрический<br>метод                              | 5.00  | Закрепление<br>отсутствует  |
| 1345  | 532034.20     | 292757.86 | Картометрический<br>метод                              | 5.00  | Закрепление<br>отсутствует  |
| 1346  | 532084.55     | 293034.54 | Картометрический<br>метод                              | 5.00  | Закрепление<br>отсутствует  |
| 1347  | 532051.00     | 293026.62 | Картометрический<br>метод                              | 5.00  | Закрепление<br>отсутствует  |
| 1348  | 531986.96     | 292996.37 | Картометрический<br>метод                              | 5.00  | Закрепление<br>отсутствует  |
| 1349  | 531985.03     | 293008.66 | Картометрический<br>метод                              | 5.00  | Закрепление<br>отсутствует  |
| 1350  | 531975.26     | 293057.52 | Картометрический<br>метод                              | 5.00  | Закрепление<br>отсутствует  |
| 1351  | 531968.64     | 293069.83 | Картометрический<br>метод                              | 5.00  | Закрепление<br>отсутствует  |
| 1352  | 531545.95     | 293063.51 | Картометрический<br>метод                              | 5.00  | Закрепление<br>отсутствует  |
| 1353  | 531343.42     | 293821.68 | Картометрический<br>метод                              | 5.00  | Закрепление<br>отсутствует  |
| 1354  | 531300.61     | 293956.02 | Картометрический<br>метод                              | 5.00  | Закрепление<br>отсутствует  |
| 1355  | 531299.85     | 294001.42 | Картометрический<br>метод                              | 5.00  | Закрепление<br>отсутствует  |
|   |               |           |  |   |   |

| 2. Сведения о характерных точках границ объекта |               |           |  |   |   |
|---|---------------|-----------|--|---|---|
| Обозначение<br>характерных точек<br>границ      | Координаты, м |           | Метод<br>определения<br>координат<br>характерной точки | Средняя<br>квадратическая<br>погрешность<br>положения<br>характерной<br>точки (Mt), м | Описание<br>обозначения<br>точки на<br>местности (при<br>наличии) |
|   | X             | Y         |  |   |   |
| 1   | 2             | 3         | 4  | 5   | 6   |
| 1356  | 531577.92     | 293999.03 | Картометрический<br>метод                              | 5.00  | Закрепление<br>отсутствует  |
| 1357  | 531728.50     | 293997.74 | Картометрический<br>метод                              | 5.00  | Закрепление<br>отсутствует  |
| 1358  | 531769.33     | 294186.71 | Картометрический<br>метод                              | 5.00  | Закрепление<br>отсутствует  |
| 1359  | 531457.91     | 294507.38 | Картометрический<br>метод                              | 5.00  | Закрепление<br>отсутствует  |
| 1360  | 531462.88     | 294524.76 | Картометрический<br>метод                              | 5.00  | Закрепление<br>отсутствует  |
| 1361  | 531471.50     | 294536.01 | Картометрический<br>метод                              | 5.00  | Закрепление<br>отсутствует  |
| 1362  | 531366.98     | 294841.53 | Картометрический<br>метод                              | 5.00  | Закрепление<br>отсутствует  |
| 1363  | 531344.33     | 294896.03 | Картометрический<br>метод                              | 5.00  | Закрепление<br>отсутствует  |
| 1364  | 531330.57     | 294904.55 | Картометрический<br>метод                              | 5.00  | Закрепление<br>отсутствует  |
| 1365  | 531304.38     | 294910.76 | Картометрический<br>метод                              | 5.00  | Закрепление<br>отсутствует  |
| 1366  | 531203.49     | 294993.42 | Картометрический<br>метод                              | 5.00  | Закрепление<br>отсутствует  |
| 1367  | 531134.29     | 295104.36 | Картометрический<br>метод                              | 5.00  | Закрепление<br>отсутствует  |
| 1368  | 531063.10     | 295231.73 | Картометрический<br>метод                              | 5.00  | Закрепление<br>отсутствует  |
| 1369  | 530971.06     | 295297.64 | Картометрический<br>метод                              | 5.00  | Закрепление<br>отсутствует  |
| 1370  | 530948.13     | 295321.27 | Картометрический<br>метод                              | 5.00  | Закрепление<br>отсутствует  |
| 1371  | 530821.99     | 295437.07 | Картометрический<br>метод                              | 5.00  | Закрепление<br>отсутствует  |
| 1372  | 530788.24     | 295467.91 | Картометрический<br>метод                              | 5.00  | Закрепление<br>отсутствует  |
| 1373  | 530746.46     | 295478.72 | Картометрический<br>метод                              | 5.00  | Закрепление<br>отсутствует  |
| 1374  | 530746.36     | 295478.27 | Картометрический<br>метод                              | 5.00  | Закрепление<br>отсутствует  |
| 1375  | 530747.03     | 295466.77 | Картометрический<br>метод                              | 5.00  | Закрепление<br>отсутствует  |
| 1376  | 530749.66     | 295459.22 | Картометрический<br>метод                              | 5.00  | Закрепление<br>отсутствует  |
| 1377  | 530750.39     | 295407.65 | Картометрический<br>метод                              | 5.00  | Закрепление<br>отсутствует  |
| 1378  | 530753.42     | 295348.52 | Картометрический<br>метод                              | 5.00  | Закрепление<br>отсутствует  |
| 1379  | 530756.78     | 295283.81 | Картометрический<br>метод                              | 5.00  | Закрепление<br>отсутствует  |
| 1380  | 530759.13     | 295240.44 | Картометрический<br>метод                              | 5.00  | Закрепление<br>отсутствует  |
|   |               |           |  |   |   |

| 2. Сведения о характерных точках границ объекта |               |           |  |   |   |
|---|---------------|-----------|--|---|---|
| Обозначение<br>характерных точек<br>границ      | Координаты, м |           | Метод<br>определения<br>координат<br>характерной точки | Средняя<br>квадратическая<br>погрешность<br>положения<br>характерной<br>точки (Mt), м | Описание<br>обозначения<br>точки на<br>местности (при<br>наличии) |
|   | X             | Y         |  |   |   |
| 1   | 2             | 3         | 4  | 5   | 6   |
| 1381  | 530760.14     | 295220.08 | Картометрический<br>метод                              | 5.00  | Закрепление<br>отсутствует  |
| 1382  | 530757.23     | 295198.72 | Картометрический<br>метод                              | 5.00  | Закрепление<br>отсутствует  |
| 1383  | 530762.47     | 295193.80 | Картометрический<br>метод                              | 5.00  | Закрепление<br>отсутствует  |
| 1384  | 530773.28     | 295184.62 | Картометрический<br>метод                              | 5.00  | Закрепление<br>отсутствует  |
| 1385  | 530771.99     | 295173.77 | Картометрический<br>метод                              | 5.00  | Закрепление<br>отсутствует  |
| 1386  | 530760.55     | 295162.26 | Картометрический<br>метод                              | 5.00  | Закрепление<br>отсутствует  |
| 1387  | 530758.60     | 295155.69 | Картометрический<br>метод                              | 5.00  | Закрепление<br>отсутствует  |
| 1388  | 530762.55     | 295135.00 | Картометрический<br>метод                              | 5.00  | Закрепление<br>отсутствует  |
| 1389  | 530773.05     | 295115.30 | Картометрический<br>метод                              | 5.00  | Закрепление<br>отсутствует  |
| 1390  | 530770.12     | 295108.07 | Картометрический<br>метод                              | 5.00  | Закрепление<br>отсутствует  |
| 1391  | 530780.28     | 295093.30 | Картометрический<br>метод                              | 5.00  | Закрепление<br>отсутствует  |
| 1392  | 530789.79     | 295083.13 | Картометрический<br>метод                              | 5.00  | Закрепление<br>отсутствует  |
| 1393  | 530795.69     | 295076.24 | Картометрический<br>метод                              | 5.00  | Закрепление<br>отсутствует  |
| 1394  | 530792.12     | 295056.19 | Картометрический<br>метод                              | 5.00  | Закрепление<br>отсутствует  |
| 1395  | 530783.99     | 295020.37 | Картометрический<br>метод                              | 5.00  | Закрепление<br>отсутствует  |
| 1396  | 530770.91     | 295013.79 | Картометрический<br>метод                              | 5.00  | Закрепление<br>отсутствует  |
| 1397  | 530761.76     | 295003.92 | Картометрический<br>метод                              | 5.00  | Закрепление<br>отсутствует  |
| 1398  | 530764.07     | 294991.44 | Картометрический<br>метод                              | 5.00  | Закрепление<br>отсутствует  |
| 1399  | 530781.10     | 294976.68 | Картометрический<br>метод                              | 5.00  | Закрепление<br>отсутствует  |
| 1400  | 530792.57     | 294967.17 | Картометрический<br>метод                              | 5.00  | Закрепление<br>отсутствует  |
| 1401  | 530802.73     | 294956.01 | Картометрический<br>метод                              | 5.00  | Закрепление<br>отсутствует  |
| 1402  | 530802.75     | 294940.24 | Картометрический<br>метод                              | 5.00  | Закрепление<br>отсутствует  |
| 1403  | 530804.09     | 294918.89 | Картометрический<br>метод                              | 5.00  | Закрепление<br>отсутствует  |
| 1404  | 530812.63     | 294894.92 | Картометрический<br>метод                              | 5.00  | Закрепление<br>отсутствует  |
| 1405  | 530822.15     | 294875.88 | Картометрический<br>метод                              | 5.00  | Закрепление<br>отсутствует  |
|   |               |           |  |   |   |

| 2. Сведения о характерных точках границ объекта |               |           |  |   |   |
|---|---------------|-----------|--|---|---|
| Обозначение<br>характерных точек<br>границ      | Координаты, м |           | Метод<br>определения<br>координат<br>характерной точки | Средняя<br>квадратическая<br>погрешность<br>положения<br>характерной<br>точки (Mt), м | Описание<br>обозначения<br>точки на<br>местности (при<br>наличии) |
|   | X             | Y         |  |   |   |
| 1   | 2             | 3         | 4  | 5   | 6   |
| 1406  | 530825.78     | 294852.89 | Картометрический<br>метод                              | 5.00  | Закрепление<br>отсутствует  |
| 1407  | 530829.07     | 294839.75 | Картометрический<br>метод                              | 5.00  | Закрепление<br>отсутствует  |
| 1408  | 530836.61     | 294829.90 | Картометрический<br>метод                              | 5.00  | Закрепление<br>отсутствует  |
| 1409  | 530842.54     | 294800.35 | Картометрический<br>метод                              | 5.00  | Закрепление<br>отсутствует  |
| 1410  | 530848.20     | 294789.10 | Картометрический<br>метод                              | 5.00  | Закрепление<br>отсутствует  |
| 1411  | 530851.33     | 294774.16 | Картометрический<br>метод                              | 5.00  | Закрепление<br>отсутствует  |
| 1412  | 530858.22     | 294762.51 | Картометрический<br>метод                              | 5.00  | Закрепление<br>отсутствует  |
| 1413  | 530863.14     | 294750.69 | Картометрический<br>метод                              | 5.00  | Закрепление<br>отсутствует  |
| 1414  | 530870.20     | 294734.10 | Картометрический<br>метод                              | 5.00  | Закрепление<br>отсутствует  |
| 1415  | 530876.77     | 294716.21 | Картометрический<br>метод                              | 5.00  | Закрепление<br>отсутствует  |
| 1416  | 530877.44     | 294708.16 | Картометрический<br>метод                              | 5.00  | Закрепление<br>отсутствует  |
| 1417  | 530880.88     | 294702.58 | Картометрический<br>метод                              | 5.00  | Закрепление<br>отсутствует  |
| 1418  | 530890.23     | 294683.87 | Картометрический<br>метод                              | 5.00  | Закрепление<br>отсутствует  |
| 1419  | 530891.08     | 294668.10 | Картометрический<br>метод                              | 5.00  | Закрепление<br>отсутствует  |
| 1420  | 530896.33     | 294655.62 | Картометрический<br>метод                              | 5.00  | Закрепление<br>отсутствует  |
| 1421  | 530906.02     | 294625.91 | Картометрический<br>метод                              | 5.00  | Закрепление<br>отсутствует  |
| 1422  | 530924.08     | 294582.40 | Картометрический<br>метод                              | 5.00  | Закрепление<br>отсутствует  |
| 1423  | 530926.73     | 294563.68 | Картометрический<br>метод                              | 5.00  | Закрепление<br>отсутствует  |
| 1424  | 530931.99     | 294541.35 | Картометрический<br>метод                              | 5.00  | Закрепление<br>отсутствует  |
| 1425  | 530939.87     | 294526.25 | Картометрический<br>метод                              | 5.00  | Закрепление<br>отсутствует  |
| 1426  | 530940.54     | 294511.46 | Картометрический<br>метод                              | 5.00  | Закрепление<br>отсутствует  |
| 1427  | 530945.46     | 294501.94 | Картометрический<br>метод                              | 5.00  | Закрепление<br>отсутствует  |
| 1428  | 530952.02     | 294496.04 | Картометрический<br>метод                              | 5.00  | Закрепление<br>отсутствует  |
| 1429  | 530956.21     | 294484.30 | Картометрический<br>метод                              | 5.00  | Закрепление<br>отсутствует  |
| 1430  | 530960.97     | 294470.35 | Картометрический<br>метод                              | 5.00  | Закрепление<br>отсутствует  |
|   |               |           |  |   |   |

| 2. Сведения о характерных точках границ объекта |               |           |  |   |   |
|---|---------------|-----------|--|---|---|
| Обозначение<br>характерных точек<br>границ      | Координаты, м |           | Метод<br>определения<br>координат<br>характерной точки | Средняя<br>квадратическая<br>погрешность<br>положения<br>характерной<br>точки (Mt), м | Описание<br>обозначения<br>точки на<br>местности (при<br>наличии) |
|   | X             | Y         |  |   |   |
| 1   | 2             | 3         | 4  | 5   | 6   |
| 1431  | 530959.35     | 294461.97 | Картометрический<br>метод                              | 5.00  | Закрепление<br>отсутствует  |
| 1432  | 530961.65     | 294452.44 | Картометрический<br>метод                              | 5.00  | Закрепление<br>отсутствует  |
| 1433  | 530961.83     | 294443.90 | Картометрический<br>метод                              | 5.00  | Закрепление<br>отсутствует  |
| 1434  | 530965.28     | 294432.24 | Картометрический<br>метод                              | 5.00  | Закрепление<br>отсутствует  |
| 1435  | 530969.86     | 294428.64 | Картометрический<br>метод                              | 5.00  | Закрепление<br>отсутствует  |
| 1436  | 530978.70     | 294428.98 | Картометрический<br>метод                              | 5.00  | Закрепление<br>отсутствует  |
| 1437  | 530982.46     | 294427.83 | Картометрический<br>метод                              | 5.00  | Закрепление<br>отсутствует  |
| 1438  | 530985.42     | 294417.49 | Картометрический<br>метод                              | 5.00  | Закрепление<br>отсутствует  |
| 1439  | 530977.91     | 294409.43 | Картометрический<br>метод                              | 5.00  | Закрепление<br>отсутствует  |
| 1440  | 530972.51     | 294407.61 | Картометрический<br>метод                              | 5.00  | Закрепление<br>отсутствует  |
| 1441  | 530969.90     | 294404.98 | Картометрический<br>метод                              | 5.00  | Закрепление<br>отсутствует  |
| 1442  | 530967.35     | 294412.29 | Картометрический<br>метод                              | 5.00  | Закрепление<br>отсутствует  |
| 1443  | 530974.38     | 294417.06 | Картометрический<br>метод                              | 5.00  | Закрепление<br>отсутствует  |
| 1444  | 530975.68     | 294420.35 | Картометрический<br>метод                              | 5.00  | Закрепление<br>отсутствует  |
| 1445  | 530975.68     | 294422.81 | Картометрический<br>метод                              | 5.00  | Закрепление<br>отсутствует  |
| 1446  | 530969.46     | 294423.30 | Картометрический<br>метод                              | 5.00  | Закрепление<br>отсутствует  |
| 1447  | 530964.88     | 294423.13 | Картометрический<br>метод                              | 5.00  | Закрепление<br>отсутствует  |
| 1448  | 530962.42     | 294425.92 | Картометрический<br>метод                              | 5.00  | Закрепление<br>отсутствует  |
| 1449  | 530952.90     | 294452.51 | Картометрический<br>метод                              | 5.00  | Закрепление<br>отсутствует  |
| 1450  | 530951.57     | 294462.04 | Картометрический<br>метод                              | 5.00  | Закрепление<br>отсутствует  |
| 1451  | 530953.36     | 294470.58 | Картометрический<br>метод                              | 5.00  | Закрепление<br>отсутствует  |
| 1452  | 530947.78     | 294484.04 | Картометрический<br>метод                              | 5.00  | Закрепление<br>отсутствует  |
| 1453  | 530939.26     | 294493.89 | Картометрический<br>метод                              | 5.00  | Закрепление<br>отсутствует  |
| 1454  | 530918.89     | 294549.71 | Картометрический<br>метод                              | 5.00  | Закрепление<br>отсутствует  |
| 1455  | 530906.07     | 294595.52 | Картометрический<br>метод                              | 5.00  | Закрепление<br>отсутствует  |
|   |               |           |  |   |   |



| 2. Сведения о характерных точках границ объекта |               |           |  |   |   |
|---|---------------|-----------|--|---|---|
| Обозначение<br>характерных точек<br>границ      | Координаты, м |           | Метод<br>определения<br>координат<br>характерной точки | Средняя<br>квадратическая<br>погрешность<br>положения<br>характерной<br>точки (Mt), м | Описание<br>обозначения<br>точки на<br>местности (при<br>наличии) |
|   | X             | Y         |  |   |   |
| 1   | 2             | 3         | 4  | 5   | 6   |
| 1456  | 530887.34     | 294649.04 | Картометрический<br>метод                              | 5.00  | Закрепление<br>отсутствует  |
| 1457  | 530877.81     | 294677.28 | Картометрический<br>метод                              | 5.00  | Закрепление<br>отсутствует  |
| 1458  | 530875.50     | 294690.58 | Картометрический<br>метод                              | 5.00  | Закрепление<br>отсутствует  |
| 1459  | 530870.74     | 294699.94 | Картометрический<br>метод                              | 5.00  | Закрепление<br>отсутствует  |
| 1460  | 530856.61     | 294745.75 | Картометрический<br>метод                              | 5.00  | Закрепление<br>отсутствует  |
| 1461  | 530844.96     | 294771.19 | Картометрический<br>метод                              | 5.00  | Закрепление<br>отсутствует  |
| 1462  | 530840.03     | 294785.97 | Картометрический<br>метод                              | 5.00  | Закрепление<br>отсутствует  |
| 1463  | 530835.26     | 294804.20 | Картометрический<br>метод                              | 5.00  | Закрепление<br>отсутствует  |
| 1464  | 530828.52     | 294824.88 | Картометрический<br>метод                              | 5.00  | Закрепление<br>отсутствует  |
| 1465  | 530820.64     | 294842.12 | Картометрический<br>метод                              | 5.00  | Закрепление<br>отсутствует  |
| 1466  | 530812.91     | 294872.33 | Картометрический<br>метод                              | 5.00  | Закрепление<br>отсутствует  |
| 1467  | 530808.15     | 294883.66 | Картометрический<br>метод                              | 5.00  | Закрепление<br>отсутствует  |
| 1468  | 530798.46     | 294906.15 | Картометрический<br>метод                              | 5.00  | Закрепление<br>отсутствует  |
| 1469  | 530794.18     | 294929.80 | Картометрический<br>метод                              | 5.00  | Закрепление<br>отсутствует  |
| 1470  | 530794.33     | 294937.85 | Картометрический<br>метод                              | 5.00  | Закрепление<br>отсутствует  |
| 1471  | 530789.88     | 294956.08 | Картометрический<br>метод                              | 5.00  | Закрепление<br>отсутствует  |
| 1472  | 530777.93     | 294967.23 | Картометрический<br>метод                              | 5.00  | Закрепление<br>отсутствует  |
| 1473  | 530760.07     | 294982.65 | Картометрический<br>метод                              | 5.00  | Закрепление<br>отсутствует  |
| 1474  | 530752.53     | 294995.28 | Картометрический<br>метод                              | 5.00  | Закрепление<br>отсутствует  |
| 1475  | 530754.63     | 295014.83 | Картометрический<br>метод                              | 5.00  | Закрепление<br>отсутствует  |
| 1476  | 530763.28     | 295025.36 | Картометрический<br>метод                              | 5.00  | Закрепление<br>отсутствует  |
| 1477  | 530775.05     | 295031.28 | Картометрический<br>метод                              | 5.00  | Закрепление<br>отсутствует  |
| 1478  | 530783.50     | 295072.52 | Картометрический<br>метод                              | 5.00  | Закрепление<br>отсутствует  |
| 1479  | 530765.31     | 295097.30 | Картометрический<br>метод                              | 5.00  | Закрепление<br>отсутствует  |
| 1480  | 530760.71     | 295110.77 | Картометрический<br>метод                              | 5.00  | Закрепление<br>отсутствует  |
|   |               |           |  |   |   |

| 2. Сведения о характерных точках границ объекта |               |           |  |   |   |
|---|---------------|-----------|--|---|---|
| Обозначение<br>характерных точек<br>границ      | Координаты, м |           | Метод<br>определения<br>координат<br>характерной точки | Средняя<br>квадратическая<br>погрешность<br>положения<br>характерной<br>точки (Mt), м | Описание<br>обозначения<br>точки на<br>местности (при<br>наличии) |
|   | X             | Y         |  |   |   |
| 1   | 2             | 3         | 4  | 5   | 6   |
| 1481  | 530762.01     | 295118.16 | Картометрический<br>метод                              | 5.00  | Закрепление<br>отсутствует  |
| 1482  | 530753.48     | 295134.25 | Картометрический<br>метод                              | 5.00  | Закрепление<br>отсутствует  |
| 1483  | 530749.84     | 295161.01 | Картометрический<br>метод                              | 5.00  | Закрепление<br>отсутствует  |
| 1484  | 530756.04     | 295173.18 | Картометрический<br>метод                              | 5.00  | Закрепление<br>отсутствует  |
| 1485  | 530762.24     | 295180.58 | Картометрический<br>метод                              | 5.00  | Закрепление<br>отсутствует  |
| 1486  | 530750.94     | 295191.73 | Картометрический<br>метод                              | 5.00  | Закрепление<br>отсутствует  |
| 1487  | 530748.30     | 295204.21 | Картометрический<br>метод                              | 5.00  | Закрепление<br>отсутствует  |
| 1488  | 530751.72     | 295218.84 | Картометрический<br>метод                              | 5.00  | Закрепление<br>отсутствует  |
| 1489  | 530751.04     | 295234.28 | Картометрический<br>метод                              | 5.00  | Закрепление<br>отсутствует  |
| 1490  | 530748.38     | 295267.29 | Картометрический<br>метод                              | 5.00  | Закрепление<br>отсутствует  |
| 1491  | 530746.36     | 295305.56 | Картометрический<br>метод                              | 5.00  | Закрепление<br>отсутствует  |
| 1492  | 530743.18     | 295352.53 | Картометрический<br>метод                              | 5.00  | Закрепление<br>отсутствует  |
| 1493  | 530742.46     | 295403.61 | Картометрический<br>метод                              | 5.00  | Закрепление<br>отсутствует  |
| 1494  | 530738.15     | 295442.04 | Картометрический<br>метод                              | 5.00  | Закрепление<br>отсутствует  |
| 1495  | 530736.12     | 295490.82 | Картометрический<br>метод                              | 5.00  | Закрепление<br>отсутствует  |
| 1496  | 530738.72     | 295502.49 | Картометрический<br>метод                              | 5.00  | Закрепление<br>отсутствует  |
| 1497  | 530732.48     | 295514.31 | Картометрический<br>метод                              | 5.00  | Закрепление<br>отсутствует  |
| 1498  | 530729.34     | 295538.12 | Картометрический<br>метод                              | 5.00  | Закрепление<br>отсутствует  |
| 1499  | 530732.42     | 295560.14 | Картометрический<br>метод                              | 5.00  | Закрепление<br>отсутствует  |
| 1500  | 530736.17     | 295568.35 | Картометрический<br>метод                              | 5.00  | Закрепление<br>отсутствует  |
| 1501  | 530750.06     | 295576.75 | Картометрический<br>метод                              | 5.00  | Закрепление<br>отсутствует  |
| 1502  | 530750.02     | 295605.99 | Картометрический<br>метод                              | 5.00  | Закрепление<br>отсутствует  |
| 1503  | 530763.37     | 295652.32 | Картометрический<br>метод                              | 5.00  | Закрепление<br>отсутствует  |
| 1504  | 530766.73     | 295709.49 | Картометрический<br>метод                              | 5.00  | Закрепление<br>отсутствует  |
| 1505  | 530768.66     | 295729.37 | Картометрический<br>метод                              | 5.00  | Закрепление<br>отсутствует  |
|   |               |           |  |   |   |

| 2. Сведения о характерных точках границ объекта |               |           |  |   |   |
|---|---------------|-----------|--|---|---|
| Обозначение<br>характерных точек<br>границ      | Координаты, м |           | Метод<br>определения<br>координат<br>характерной точки | Средняя<br>квадратическая<br>погрешность<br>положения<br>характерной<br>точки (Mt), м | Описание<br>обозначения<br>точки на<br>местности (при<br>наличии) |
|   | X             | Y         |  |   |   |
| 1   | 2             | 3         | 4  | 5   | 6   |
| 1506  | 530774.85     | 295747.11 | Картометрический<br>метод                              | 5.00  | Закрепление<br>отсутствует  |
| 1507  | 530777.56     | 295797.54 | Картометрический<br>метод                              | 5.00  | Закрепление<br>отсутствует  |
| 1508  | 530783.55     | 295844.86 | Картометрический<br>метод                              | 5.00  | Закрепление<br>отсутствует  |
| 1509  | 530791.20     | 295918.74 | Картометрический<br>метод                              | 5.00  | Закрепление<br>отсутствует  |
| 1510  | 530776.80     | 295921.25 | Картометрический<br>метод                              | 5.00  | Закрепление<br>отсутствует  |
| 1511  | 530791.90     | 296039.68 | Картометрический<br>метод                              | 5.00  | Закрепление<br>отсутствует  |
| 1512  | 530415.18     | 295989.31 | Картометрический<br>метод                              | 5.00  | Закрепление<br>отсутствует  |
| 1513  | 530262.93     | 295983.27 | Картометрический<br>метод                              | 5.00  | Закрепление<br>отсутствует  |
| 1514  | 530214.18     | 295993.83 | Картометрический<br>метод                              | 5.00  | Закрепление<br>отсутствует  |
| 1515  | 530214.70     | 296029.05 | Картометрический<br>метод                              | 5.00  | Закрепление<br>отсутствует  |
| 1516  | 529948.06     | 296043.08 | Картометрический<br>метод                              | 5.00  | Закрепление<br>отсутствует  |
| 1517  | 529644.59     | 296079.92 | Картометрический<br>метод                              | 5.00  | Закрепление<br>отсутствует  |
| 1518  | 529583.29     | 296074.21 | Картометрический<br>метод                              | 5.00  | Закрепление<br>отсутствует  |
| 1519  | 529293.16     | 296104.24 | Картометрический<br>метод                              | 5.00  | Закрепление<br>отсутствует  |
| 1520  | 529283.74     | 296084.28 | Картометрический<br>метод                              | 5.00  | Закрепление<br>отсутствует  |
| 1521  | 529106.82     | 296102.24 | Картометрический<br>метод                              | 5.00  | Закрепление<br>отсутствует  |
| 1522  | 529093.48     | 296124.69 | Картометрический<br>метод                              | 5.00  | Закрепление<br>отсутствует  |
| 1523  | 529020.12     | 296132.34 | Картометрический<br>метод                              | 5.00  | Закрепление<br>отсутствует  |
| 1524  | 528158.01     | 296233.28 | Картометрический<br>метод                              | 5.00  | Закрепление<br>отсутствует  |
| 1525  | 527994.63     | 296252.46 | Картометрический<br>метод                              | 5.00  | Закрепление<br>отсутствует  |
| 1526  | 527746.86     | 296285.84 | Картометрический<br>метод                              | 5.00  | Закрепление<br>отсутствует  |
| 1527  | 527650.33     | 296299.14 | Картометрический<br>метод                              | 5.00  | Закрепление<br>отсутствует  |
| 1528  | 527629.10     | 296301.75 | Картометрический<br>метод                              | 5.00  | Закрепление<br>отсутствует  |
| 1529  | 527613.89     | 296311.55 | Картометрический<br>метод                              | 5.00  | Закрепление<br>отсутствует  |
| 1530  | 527593.79     | 296324.25 | Картометрический<br>метод                              | 5.00  | Закрепление<br>отсутствует  |
|   |               |           |  |   |   |

| 2. Сведения о характерных точках границ объекта |               |           |  |   |   |
|---|---------------|-----------|--|---|---|
| Обозначение<br>характерных точек<br>границ      | Координаты, м |           | Метод<br>определения<br>координат<br>характерной точки | Средняя<br>квадратическая<br>погрешность<br>положения<br>характерной<br>точки (Mt), м | Описание<br>обозначения<br>точки на<br>местности (при<br>наличии) |
|   | X             | Y         |  |   |   |
| 1   | 2             | 3         | 4  | 5   | 6   |
| 928   | 527575.79     | 296329.54 | Картометрический<br>метод                              | 5.00  | Закрепление<br>отсутствует  |
| 1531  | 530983.98     | 294396.79 | Картометрический<br>метод                              | 5.00  | Закрепление<br>отсутствует  |
| 1532  | 530976.14     | 294389.88 | Картометрический<br>метод                              | 5.00  | Закрепление<br>отсутствует  |
| 1533  | 531002.01     | 294312.30 | Картометрический<br>метод                              | 5.00  | Закрепление<br>отсутствует  |
| 1534  | 531009.89     | 294296.05 | Картометрический<br>метод                              | 5.00  | Закрепление<br>отсутствует  |
| 1535  | 531017.92     | 294287.19 | Картометрический<br>метод                              | 5.00  | Закрепление<br>отсутствует  |
| 1536  | 531018.10     | 294278.16 | Картометрический<br>метод                              | 5.00  | Закрепление<br>отсутствует  |
| 1537  | 531021.72     | 294263.05 | Картометрический<br>метод                              | 5.00  | Закрепление<br>отсутствует  |
| 1538  | 531024.19     | 294250.90 | Картометрический<br>метод                              | 5.00  | Закрепление<br>отсутствует  |
| 1539  | 531034.04     | 294222.99 | Картометрический<br>метод                              | 5.00  | Закрепление<br>отсутствует  |
| 1540  | 531041.89     | 294224.81 | Картометрический<br>метод                              | 5.00  | Закрепление<br>отсутствует  |
| 1541  | 531039.69     | 294204.58 | Картометрический<br>метод                              | 5.00  | Закрепление<br>отсутствует  |
| 1542  | 531048.49     | 294187.53 | Картометрический<br>метод                              | 5.00  | Закрепление<br>отсутствует  |
| 1543  | 531065.40     | 294146.16 | Картометрический<br>метод                              | 5.00  | Закрепление<br>отсутствует  |
| 1544  | 531067.71     | 294135.15 | Картометрический<br>метод                              | 5.00  | Закрепление<br>отсутствует  |
| 1545  | 531075.57     | 294126.79 | Картометрический<br>метод                              | 5.00  | Закрепление<br>отсутствует  |
| 1546  | 531069.55     | 294123.74 | Картометрический<br>метод                              | 5.00  | Закрепление<br>отсутствует  |
| 1547  | 531180.98     | 293811.30 | Картометрический<br>метод                              | 5.00  | Закрепление<br>отсутствует  |
| 1548  | 531185.35     | 293782.17 | Картометрический<br>метод                              | 5.00  | Закрепление<br>отсутствует  |
| 1549  | 531197.91     | 293706.61 | Картометрический<br>метод                              | 5.00  | Закрепление<br>отсутствует  |
| 1550  | 531290.41     | 293050.40 | Картометрический<br>метод                              | 5.00  | Закрепление<br>отсутствует  |
| 1551  | 531293.63     | 293055.71 | Картометрический<br>метод                              | 5.00  | Закрепление<br>отсутствует  |
| 1552  | 531298.18     | 293075.43 | Картометрический<br>метод                              | 5.00  | Закрепление<br>отсутствует  |
| 1553  | 531295.54     | 293092.83 | Картометрический<br>метод                              | 5.00  | Закрепление<br>отсутствует  |
| 1554  | 531285.05     | 293104.32 | Картометрический<br>метод                              | 5.00  | Закрепление<br>отсутствует  |
|   |               |           |  |   |   |

| 2. Сведения о характерных точках границ объекта |               |           |  |   |   |
|---|---------------|-----------|--|---|---|
| Обозначение<br>характерных точек<br>границ      | Координаты, м |           | Метод<br>определения<br>координат<br>характерной точки | Средняя<br>квадратическая<br>погрешность<br>положения<br>характерной<br>точки (Mt), м | Описание<br>обозначения<br>точки на<br>местности (при<br>наличии) |
|   | X             | Y         |  |   |   |
| 1   | 2             | 3         | 4  | 5   | 6   |
| 1555  | 531268.50     | 293237.34 | Картометрический<br>метод                              | 5.00  | Закрепление<br>отсутствует  |
| 1556  | 531268.48     | 293249.50 | Картометрический<br>метод                              | 5.00  | Закрепление<br>отсутствует  |
| 1557  | 531268.47     | 293258.70 | Картометрический<br>метод                              | 5.00  | Закрепление<br>отсутствует  |
| 1558  | 531264.53     | 293268.88 | Картометрический<br>метод                              | 5.00  | Закрепление<br>отсутствует  |
| 1559  | 531256.97     | 293292.52 | Картометрический<br>метод                              | 5.00  | Закрепление<br>отсутствует  |
| 1560  | 531258.89     | 293320.77 | Картометрический<br>метод                              | 5.00  | Закрепление<br>отсутствует  |
| 1561  | 531247.29     | 293424.24 | Картометрический<br>метод                              | 5.00  | Закрепление<br>отсутствует  |
| 1562  | 531247.60     | 293439.02 | Картометрический<br>метод                              | 5.00  | Закрепление<br>отсутствует  |
| 1563  | 531243.33     | 293452.82 | Картометрический<br>метод                              | 5.00  | Закрепление<br>отсутствует  |
| 1564  | 531239.38     | 293464.31 | Картометрический<br>метод                              | 5.00  | Закрепление<br>отсутствует  |
| 1565  | 531235.08     | 293495.84 | Картометрический<br>метод                              | 5.00  | Закрепление<br>отсутствует  |
| 1566  | 531229.83     | 293512.92 | Картометрический<br>метод                              | 5.00  | Закрепление<br>отсутствует  |
| 1567  | 531230.47     | 293520.80 | Картометрический<br>метод                              | 5.00  | Закрепление<br>отсутствует  |
| 1568  | 531231.11     | 293532.30 | Картометрический<br>метод                              | 5.00  | Закрепление<br>отсутствует  |
| 1569  | 531225.18     | 293558.90 | Картометрический<br>метод                              | 5.00  | Закрепление<br>отсутствует  |
| 1570  | 531222.86     | 293577.95 | Картометрический<br>метод                              | 5.00  | Закрепление<br>отсутствует  |
| 1571  | 531217.24     | 293617.37 | Картометрический<br>метод                              | 5.00  | Закрепление<br>отсутствует  |
| 1572  | 531213.27     | 293646.60 | Картометрический<br>метод                              | 5.00  | Закрепление<br>отсутствует  |
| 1573  | 531212.60     | 293661.38 | Картометрический<br>метод                              | 5.00  | Закрепление<br>отсутствует  |
| 1574  | 531218.15     | 293669.60 | Картометрический<br>метод                              | 5.00  | Закрепление<br>отсутствует  |
| 1575  | 531224.35     | 293682.09 | Картометрический<br>метод                              | 5.00  | Закрепление<br>отсутствует  |
| 1576  | 531222.05     | 293689.32 | Картометрический<br>метод                              | 5.00  | Закрепление<br>отсутствует  |
| 1577  | 531208.29     | 293697.84 | Картометрический<br>метод                              | 5.00  | Закрепление<br>отсутствует  |
| 1578  | 531202.06     | 293708.02 | Картометрический<br>метод                              | 5.00  | Закрепление<br>отсутствует  |
| 1579  | 531204.99     | 293720.83 | Картометрический<br>метод                              | 5.00  | Закрепление<br>отсутствует  |
|   |               |           |  |   |   |

| 2. Сведения о характерных точках границ объекта |               |           |  |   |   |
|---|---------------|-----------|--|---|---|
| Обозначение<br>характерных точек<br>границ      | Координаты, м |           | Метод<br>определения<br>координат<br>характерной точки | Средняя<br>квадратическая<br>погрешность<br>положения<br>характерной<br>точки (Mt), м | Описание<br>обозначения<br>точки на<br>местности (при<br>наличии) |
|   | X             | Y         |  |   |   |
| 1   | 2             | 3         | 4  | 5   | 6   |
| 1580  | 531201.68     | 293743.50 | Картометрический<br>метод                              | 5.00  | Закрепление<br>отсутствует  |
| 1581  | 531200.34     | 293768.13 | Картометрический<br>метод                              | 5.00  | Закрепление<br>отсутствует  |
| 1582  | 531199.98     | 293788.17 | Картометрический<br>метод                              | 5.00  | Закрепление<br>отсутствует  |
| 1583  | 531197.68     | 293799.99 | Картометрический<br>метод                              | 5.00  | Закрепление<br>отсутствует  |
| 1584  | 531190.13     | 293815.10 | Картометрический<br>метод                              | 5.00  | Закрепление<br>отсутствует  |
| 1585  | 531181.93     | 293830.85 | Картометрический<br>метод                              | 5.00  | Закрепление<br>отсутствует  |
| 1586  | 531174.72     | 293838.73 | Картометрический<br>метод                              | 5.00  | Закрепление<br>отсутствует  |
| 1587  | 531161.59     | 293869.59 | Картометрический<br>метод                              | 5.00  | Закрепление<br>отсутствует  |
| 1588  | 531162.89     | 293875.18 | Картометрический<br>метод                              | 5.00  | Закрепление<br>отсутствует  |
| 1589  | 531167.77     | 293890.63 | Картометрический<br>метод                              | 5.00  | Закрепление<br>отсутствует  |
| 1590  | 531160.56     | 293899.49 | Картометрический<br>метод                              | 5.00  | Закрепление<br>отсутствует  |
| 1591  | 531152.03     | 293918.20 | Картометрический<br>метод                              | 5.00  | Закрепление<br>отсутствует  |
| 1592  | 531125.74     | 293998.65 | Картометрический<br>метод                              | 5.00  | Закрепление<br>отсутствует  |
| 1593  | 531101.26     | 294067.28 | Картометрический<br>метод                              | 5.00  | Закрепление<br>отсутствует  |
| 1594  | 531085.16     | 294114.40 | Картометрический<br>метод                              | 5.00  | Закрепление<br>отсутствует  |
| 1595  | 531082.69     | 294126.22 | Картометрический<br>метод                              | 5.00  | Закрепление<br>отсутствует  |
| 1596  | 531087.77     | 294121.63 | Картометрический<br>метод                              | 5.00  | Закрепление<br>отсутствует  |
| 1597  | 531091.69     | 294127.71 | Картометрический<br>метод                              | 5.00  | Закрепление<br>отсутствует  |
| 1598  | 531086.77     | 294132.30 | Картометрический<br>метод                              | 5.00  | Закрепление<br>отсутствует  |
| 1599  | 531082.68     | 294135.09 | Картометрический<br>метод                              | 5.00  | Закрепление<br>отсутствует  |
| 1600  | 531074.16     | 294141.49 | Картометрический<br>метод                              | 5.00  | Закрепление<br>отсутствует  |
| 1601  | 531071.36     | 294156.92 | Картометрический<br>метод                              | 5.00  | Закрепление<br>отсутствует  |
| 1602  | 531066.93     | 294162.17 | Картометрический<br>метод                              | 5.00  | Закрепление<br>отсутствует  |
| 1603  | 531064.14     | 294171.86 | Картометрический<br>метод                              | 5.00  | Закрепление<br>отсутствует  |
| 1604  | 531058.89     | 294180.72 | Картометрический<br>метод                              | 5.00  | Закрепление<br>отсутствует  |
|   |               |           |  |   |   |

| 2. Сведения о характерных точках границ объекта |               |           |  |   |   |
|---|---------------|-----------|--|---|---|
| Обозначение<br>характерных точек<br>границ      | Координаты, м |           | Метод<br>определения<br>координат<br>характерной точки | Средняя<br>квадратическая<br>погрешность<br>положения<br>характерной<br>точки (Mt), м | Описание<br>обозначения<br>точки на<br>местности (при<br>наличии) |
|   | X             | Y         |  |   |   |
| 1   | 2             | 3         | 4  | 5   | 6   |
| 1605  | 531048.23     | 294200.26 | Картометрический<br>метод                              | 5.00  | Закрепление<br>отсутствует  |
| 1606  | 531049.84     | 294218.82 | Картометрический<br>метод                              | 5.00  | Закрепление<br>отсутствует  |
| 1607  | 531048.85     | 294225.72 | Картометрический<br>метод                              | 5.00  | Закрепление<br>отсутствует  |
| 1608  | 531044.26     | 294232.61 | Картометрический<br>метод                              | 5.00  | Закрепление<br>отсутствует  |
| 1609  | 531035.92     | 294229.48 | Картометрический<br>метод                              | 5.00  | Закрепление<br>отсутствует  |
| 1610  | 531034.60     | 294232.76 | Картометрический<br>метод                              | 5.00  | Закрепление<br>отсутствует  |
| 1611  | 531035.58     | 294239.33 | Картометрический<br>метод                              | 5.00  | Закрепление<br>отсутствует  |
| 1612  | 531038.34     | 294248.37 | Картометрический<br>метод                              | 5.00  | Закрепление<br>отсутствует  |
| 1613  | 531035.88     | 294252.47 | Картометрический<br>метод                              | 5.00  | Закрепление<br>отсутствует  |
| 1614  | 531031.30     | 294257.23 | Картометрический<br>метод                              | 5.00  | Закрепление<br>отсутствует  |
| 1615  | 531030.14     | 294262.49 | Картометрический<br>метод                              | 5.00  | Закрепление<br>отсутствует  |
| 1616  | 531028.50     | 294270.20 | Картометрический<br>метод                              | 5.00  | Закрепление<br>отсутствует  |
| 1617  | 531024.40     | 294276.77 | Картометрический<br>метод                              | 5.00  | Закрепление<br>отсутствует  |
| 1618  | 531029.30     | 294279.24 | Картометрический<br>метод                              | 5.00  | Закрепление<br>отсутствует  |
| 1619  | 531030.11     | 294286.14 | Картометрический<br>метод                              | 5.00  | Закрепление<br>отсутствует  |
| 1620  | 531025.52     | 294294.35 | Картометрический<br>метод                              | 5.00  | Закрепление<br>отсутствует  |
| 1621  | 531013.24     | 294300.74 | Картометрический<br>метод                              | 5.00  | Закрепление<br>отсутствует  |
| 1622  | 531005.86     | 294312.88 | Картометрический<br>метод                              | 5.00  | Закрепление<br>отсутствует  |
| 1623  | 531006.17     | 294320.77 | Картометрический<br>метод                              | 5.00  | Закрепление<br>отсутствует  |
| 1624  | 531004.85     | 294332.76 | Картометрический<br>метод                              | 5.00  | Закрепление<br>отсутствует  |
| 1625  | 531001.89     | 294340.80 | Картометрический<br>метод                              | 5.00  | Закрепление<br>отсутствует  |
| 1626  | 531000.40     | 294351.80 | Картометрический<br>метод                              | 5.00  | Закрепление<br>отсутствует  |
| 1627  | 530993.02     | 294368.55 | Картометрический<br>метод                              | 5.00  | Закрепление<br>отсутствует  |
| 1628  | 530998.41     | 294373.15 | Картометрический<br>метод                              | 5.00  | Закрепление<br>отсутствует  |
| 1629  | 530999.87     | 294379.23 | Картометрический<br>метод                              | 5.00  | Закрепление<br>отсутствует  |
|   |               |           |  |   |   |

| 2. Сведения о характерных точках границ объекта |               |           |  |   |   |
|---|---------------|-----------|--|---|---|
| Обозначение<br>характерных точек<br>границ      | Координаты, м |           | Метод<br>определения<br>координат<br>характерной точки | Средняя<br>квадратическая<br>погрешность<br>положения<br>характерной<br>точки (Mt), м | Описание<br>обозначения<br>точки на<br>местности (при<br>наличии) |
|   | X             | Y         |  |   |   |
| 1   | 2             | 3         | 4  | 5   | 6   |
| 1630  | 530997.57     | 294387.28 | Картометрический<br>метод                              | 5.00  | Закрепление<br>отсутствует  |
| 1631  | 530992.49     | 294394.66 | Картометрический<br>метод                              | 5.00  | Закрепление<br>отсутствует  |
| 1531  | 530983.98     | 294396.79 | Картометрический<br>метод                              | 5.00  | Закрепление<br>отсутствует  |
| 1632  | 530378.65     | 290509.03 | Картометрический<br>метод                              | 5.00  | Закрепление<br>отсутствует  |
| 1633  | 530483.09     | 290921.59 | Картометрический<br>метод                              | 5.00  | Закрепление<br>отсутствует  |
| 1634  | 530492.36     | 291136.35 | Картометрический<br>метод                              | 5.00  | Закрепление<br>отсутствует  |
| 1635  | 530386.84     | 291172.30 | Картометрический<br>метод                              | 5.00  | Закрепление<br>отсутствует  |
| 1636  | 530298.29     | 290879.11 | Картометрический<br>метод                              | 5.00  | Закрепление<br>отсутствует  |
| 1637  | 530092.14     | 290649.02 | Картометрический<br>метод                              | 5.00  | Закрепление<br>отсутствует  |
| 1632  | 530378.65     | 290509.03 | Картометрический<br>метод                              | 5.00  | Закрепление<br>отсутствует  |
| 1638  | 531486.50     | 292536.72 | Картометрический<br>метод                              | 5.00  | Закрепление<br>отсутствует  |
| 1639  | 531484.71     | 292482.23 | Картометрический<br>метод                              | 5.00  | Закрепление<br>отсутствует  |
| 1640  | 531483.24     | 292436.79 | Картометрический<br>метод                              | 5.00  | Закрепление<br>отсутствует  |
| 1641  | 531583.21     | 292433.59 | Картометрический<br>метод                              | 5.00  | Закрепление<br>отсутствует  |
| 1642  | 531584.69     | 292478.80 | Картометрический<br>метод                              | 5.00  | Закрепление<br>отсутствует  |
| 1643  | 531586.45     | 292533.53 | Картометрический<br>метод                              | 5.00  | Закрепление<br>отсутствует  |
| 1638  | 531486.50     | 292536.72 | Картометрический<br>метод                              | 5.00  | Закрепление<br>отсутствует  |
| 1644  | 528061.55     | 292360.48 | Картометрический<br>метод                              | 5.00  | Закрепление<br>отсутствует  |
| 1645  | 528060.33     | 292343.84 | Картометрический<br>метод                              | 5.00  | Закрепление<br>отсутствует  |
| 1646  | 528102.51     | 292247.94 | Картометрический<br>метод                              | 5.00  | Закрепление<br>отсутствует  |
| 1647  | 528319.45     | 292214.42 | Картометрический<br>метод                              | 5.00  | Закрепление<br>отсутствует  |
| 1648  | 528482.44     | 292161.82 | Картометрический<br>метод                              | 5.00  | Закрепление<br>отсутствует  |
| 1649  | 528483.82     | 292168.41 | Картометрический<br>метод                              | 5.00  | Закрепление<br>отсутствует  |
| 1650  | 528419.71     | 292224.08 | Картометрический<br>метод                              | 5.00  | Закрепление<br>отсутствует  |
| 1651  | 528411.37     | 292238.62 | Картометрический<br>метод                              | 5.00  | Закрепление<br>отсутствует  |
|   |               |           |  |   |   |



| 2. Сведения о характерных точках границ объекта |               |           |  |   |   |
|---|---------------|-----------|--|---|---|
| Обозначение<br>характерных точек<br>границ      | Координаты, м |           | Метод<br>определения<br>координат<br>характерной точки | Средняя<br>квадратическая<br>погрешность<br>положения<br>характерной<br>точки (Mt), м | Описание<br>обозначения<br>точки на<br>местности (при<br>наличии) |
|   | X             | Y         |  |   |   |
| 1   | 2             | 3         | 4  | 5   | 6   |
| 1652  | 528407.48     | 292254.18 | Картометрический<br>метод                              | 5.00  | Закрепление<br>отсутствует  |
| 1653  | 528407.32     | 292269.09 | Картометрический<br>метод                              | 5.00  | Закрепление<br>отсутствует  |
| 1654  | 528143.40     | 292327.82 | Картометрический<br>метод                              | 5.00  | Закрепление<br>отсутствует  |
| 1655  | 528089.05     | 292349.72 | Картометрический<br>метод                              | 5.00  | Закрепление<br>отсутствует  |
| 1644  | 528061.55     | 292360.48 | Картометрический<br>метод                              | 5.00  | Закрепление<br>отсутствует  |
| 1656  | 531292.59     | 292628.76 | Картометрический<br>метод                              | 5.00  | Закрепление<br>отсутствует  |
| 1657  | 531252.82     | 292622.16 | Картометрический<br>метод                              | 5.00  | Закрепление<br>отсутствует  |
| 1658  | 531218.06     | 292604.89 | Картометрический<br>метод                              | 5.00  | Закрепление<br>отсутствует  |
| 1659  | 531088.45     | 292468.98 | Картометрический<br>метод                              | 5.00  | Закрепление<br>отсутствует  |
| 1660  | 531073.30     | 292417.52 | Картометрический<br>метод                              | 5.00  | Закрепление<br>отсутствует  |
| 1661  | 531097.71     | 292357.77 | Картометрический<br>метод                              | 5.00  | Закрепление<br>отсутствует  |
| 1662  | 531123.79     | 292316.85 | Картометрический<br>метод                              | 5.00  | Закрепление<br>отсутствует  |
| 1663  | 531205.28     | 292289.04 | Картометрический<br>метод                              | 5.00  | Закрепление<br>отсутствует  |
| 1664  | 531320.41     | 292276.68 | Картометрический<br>метод                              | 5.00  | Закрепление<br>отсутствует  |
| 1665  | 531334.59     | 292278.75 | Картометрический<br>метод                              | 5.00  | Закрепление<br>отсутствует  |
| 1666  | 531409.92     | 292289.74 | Картометрический<br>метод                              | 5.00  | Закрепление<br>отсутствует  |
| 1667  | 531425.00     | 292380.31 | Картометрический<br>метод                              | 5.00  | Закрепление<br>отсутствует  |
| 1668  | 531426.68     | 292519.56 | Картометрический<br>метод                              | 5.00  | Закрепление<br>отсутствует  |
| 1669  | 531413.12     | 292572.52 | Картометрический<br>метод                              | 5.00  | Закрепление<br>отсутствует  |
| 1670  | 531375.38     | 292608.85 | Картометрический<br>метод                              | 5.00  | Закрепление<br>отсутствует  |
| 1671  | 531353.26     | 292619.86 | Картометрический<br>метод                              | 5.00  | Закрепление<br>отсутствует  |
| 1672  | 531329.48     | 292627.14 | Картометрический<br>метод                              | 5.00  | Закрепление<br>отсутствует  |
| 1656  | 531292.59     | 292628.76 | Картометрический<br>метод                              | 5.00  | Закрепление<br>отсутствует  |
|   |               |           |  |   |   |

3. Сведения о характерных точках части (частей) границы объекта

| Обозначение<br>характерных точек<br>части границы | Координаты, м |   | Метод<br>определения<br>координат<br>характерной точки | Средняя<br>квадратическая<br>погрешность<br>положения<br>характерной<br>точки (Mt), м | Описание<br>обозначения<br>точки на<br>местности (при<br>наличии) |
|---|---------------|---|--|---|---|
|   | X             | Y |  |   |   |
| 1   | 2             | 3 | 4  | 5   | 6   |
| -   | -             | - | -  | -   | -   |

|  |                               |   |   |   |   |   |  |
|--|-------------------------------|---|---|---|---|---|--|
| Раздел 3   |                               |   |   |   |   |   |  |
| Сведения о местоположении измененных (уточненных) границ объекта |                               |   |   |   |   |   |  |
| 1. Система координат -   |                               |   |   |   |   |   |  |
| 2. Сведения о характерных точках границ объекта                  |                               |   |   |   |   |   |  |
| Обозначение<br>характерных<br>точек границ                       | Существующие<br>координаты, м |   | Измененные<br>(уточненные)<br>координаты, м |   | Метод<br>определения<br>координат<br>характерной<br>точки | Средняя<br>квадратическая<br>погрешность<br>положения<br>характерной<br>точки (Mt), м | Описание<br>обозначения<br>точки на<br>местности<br>(при<br>наличии) |
|  | X                             | Y | X   | Y |   |   |  |
| 1  | 2                             | 3 | 4   | 5 | 6   | 7   | 8  |
| -  | -                             | - | -   | - | -   | -   |  |
| 3. Сведения о характерных точках части (частей) границы объекта  |                               |   |   |   |   |   |  |
| Обозначение<br>характерных<br>точек части<br>границы             | Существующие<br>координаты, м |   | Измененные<br>(уточненные)<br>координаты, м |   | Метод<br>определения<br>координат<br>характерной<br>точки | Средняя<br>квадратическая<br>погрешность<br>положения<br>характерной<br>точки (Mt), м | Описание<br>обозначения<br>точки на<br>местности<br>(при<br>наличии) |
|  | X                             | Y | X   | Y |   |   |  |
| 1  | 2                             | 3 | 4   | 5 | 6   | 7   | 8  |
| -  | -                             | - | -   | - | -   | -   |  |
|  |                               |   |   |   |   |   |  |

План границ объекта

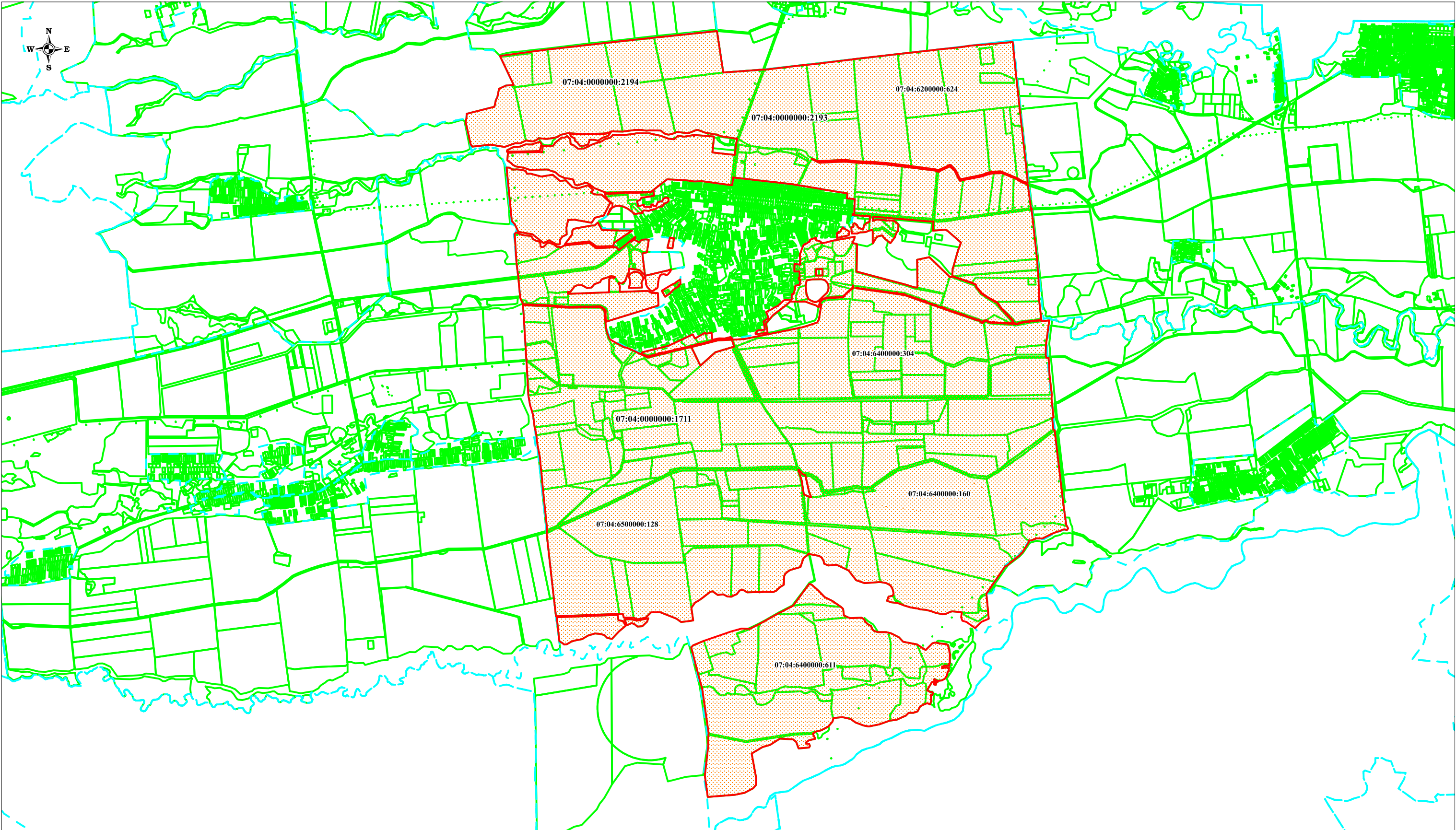

Масштаб 1:56000

Используемые условные знаки и обозначения:

- граница объекта;
- существующая часть границы земельного участка, имеющиеся в ЕГРН сведения о которой достаточны для определения ее местоположения;
- границы административно-территориальных образований;

07:04:6500000:219 - кадастровый номер земельного участка.